令和５年度

学校要覧

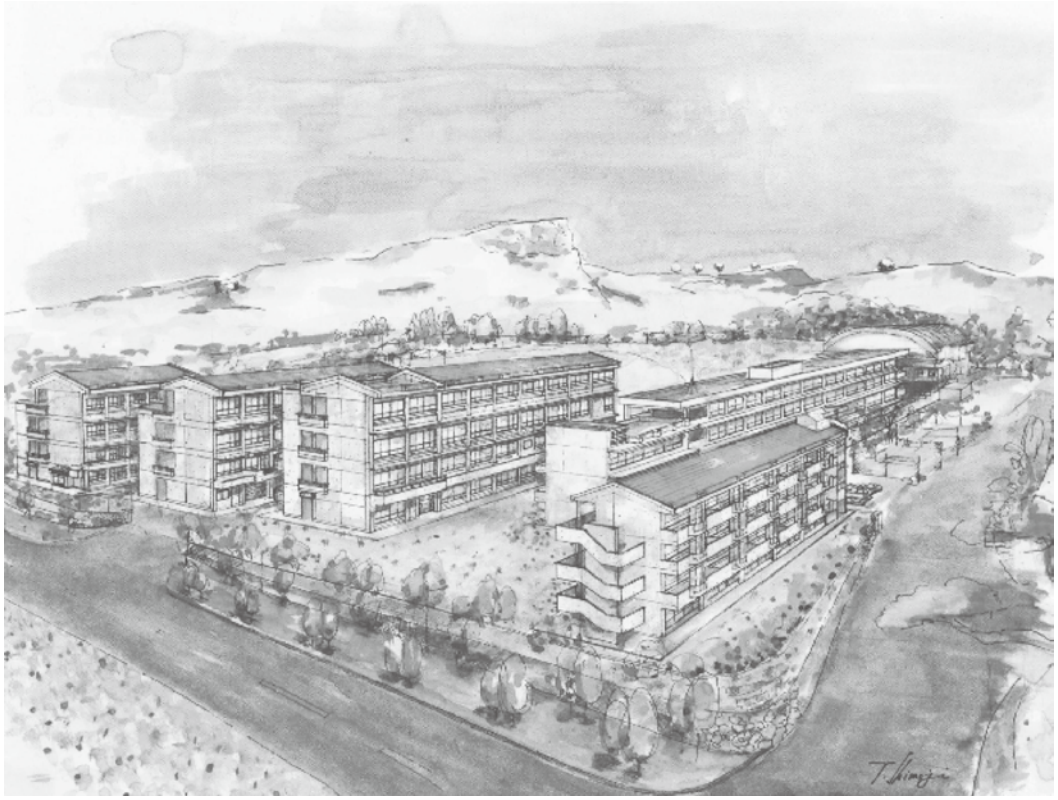

沖縄県立　南部工業高等学校

〒901－0402　沖縄県島尻郡八重瀬町字富盛 1338 番地

TEL (098) 998－2313　　FAX (098) 998－4761

ホームページ　http://www.nanbu-th.open.ed.jp/

校　章

ペンは勉学を表し、歯車は工業の生徒・職員の融和した集合体を表している　左右の翼はペンを先頭に未来への雄飛を表現している

校章図案　　保志門　繁

校　訓

和衷協力　自主自律　創意工夫

南部工業高等学校 校歌

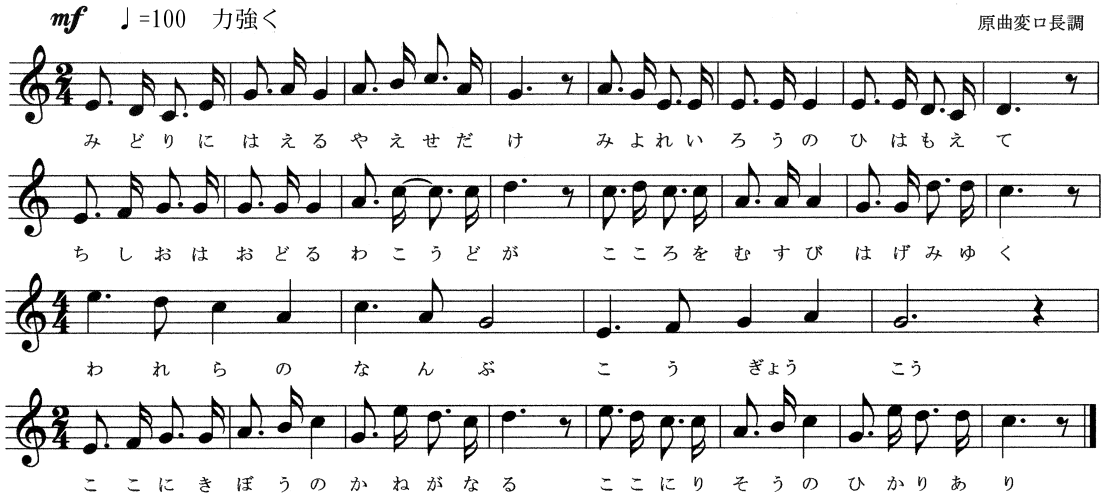

一.
みどりに映える　八重瀬岳
みよ玲瓏の　陽はもえて
血潮はおどる　若人が
心をむすび　励みゆく
われらの南部工業高
ここに　希望の鐘がなる
ここに　理想の光あり

二.
世紀のひかり　溌剌と
みよ　清新の　うるま島
創意工夫の　若人が
明日の産業　拓きゆく
われらの南部工業高
ここに　真理の灯りあり
ここに　英知の泉あり

三.
平和に明ける　学園に
みよ　伝統を　受けついで
自主と自律の　若人が
時代の先を　進みゆく
われらの南部工業高
ここに　文化の華がさく
ここに　久遠の使命あり

作詞　友寄　景勝
作曲　与那覇　修

1．校 地・校 舎

(1) 校　地

区　　分	県 有 地	借　　地	合　　計
建　　物	25,093	0	25,093
運 動 場	9,020	0	9,020
合　　計	34,113	0	34,113

※　単位はm^2(平方メートル)

(2) 校　舎

建物名称	竣工年月日	利用状況	階数	一般校舎	産振校舎				体育館	合計
					機械科	電気科	建築設備科	家庭科		
普通教室棟	H.7.3.25	普通教室 家庭科教室	4	1,304				405		1,709
管理棟	H.28.10.12	校長室,事務室 進路室,保健室 職員室,会議室 図書室,理科室 視聴覚室	3	1,678						1,678
機械科棟	H.7.3.25		4		1,998					1,998
鋳造実習棟	H.14.2.8		1		180					180
油脂燃料庫	H.7.3.25		1		8					8
ガス収納庫	H.7.3.25		1		8					8
電気科棟	H.8.3.18		4			1,848				1,848
建築設備科棟	H.8.3.21		4				2,055			2,055
体育館	H.30.7.4		2						2,060	2,060
ﾌﾟｰﾙ管理室	H.9.3.28		1	103						103
合計				3,085	2,194	1,848	2,055	405	2,060	11,647

※　単位はm^2(平方メートル)

(3) 校地・校舎鳥瞰図

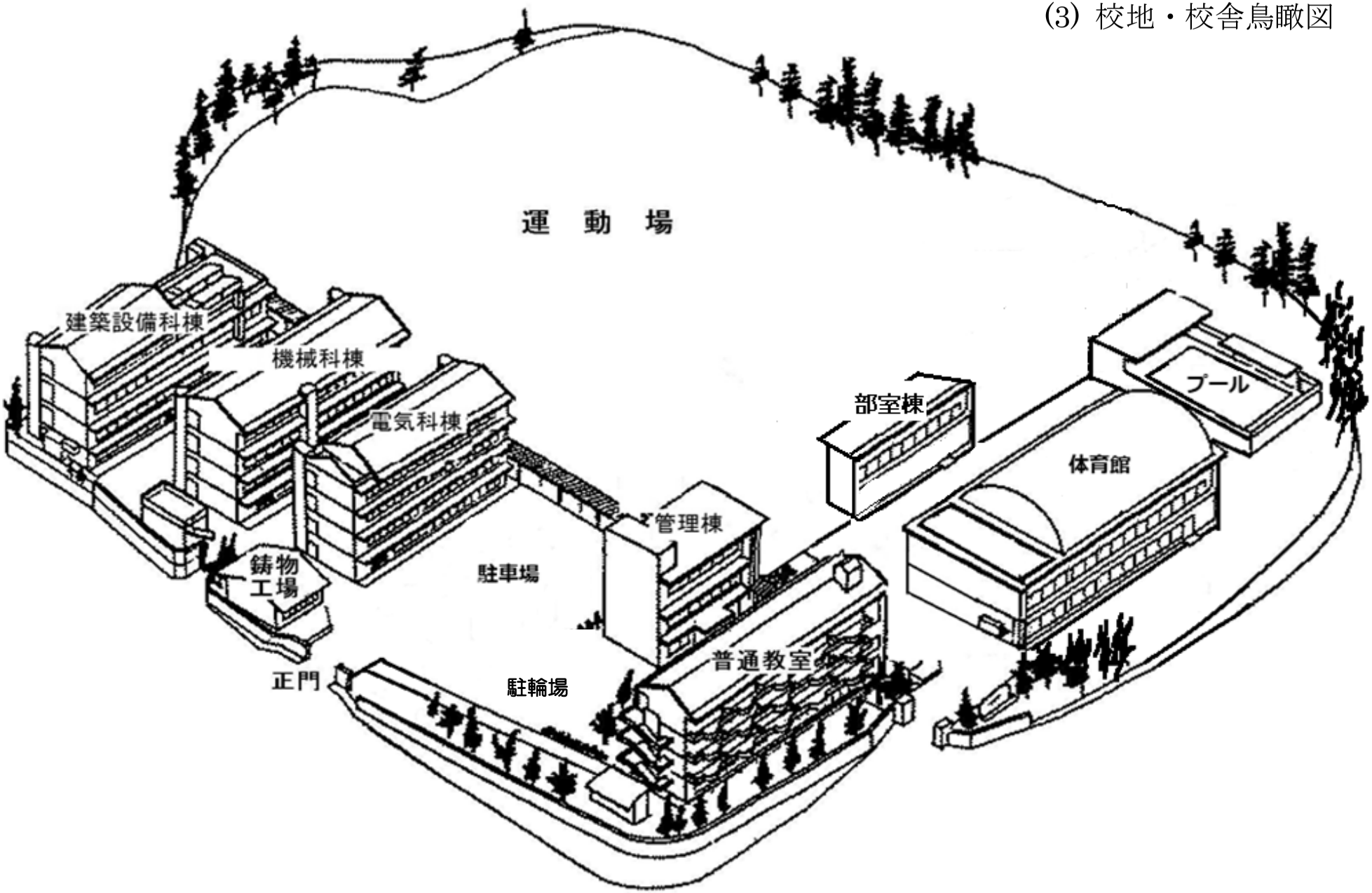

３．令和５年度 学校経営方針

１ 教育目標

日本国憲法、教育基本法の精神に則り、豊かな教養と工業に関する基礎的・基本的な知識・技術を身に着けさせ、国際的な視野に立って、社会の発展に貢献する心身ともに健康で心豊かな人間を育成する。

２ 教育方針（育成したい生徒像）

(1)自己と他者の存在を尊重し、お互い支え合いながら目標に向かって切磋琢磨する態度を育成する。「和衷協力」
(2)自ら考え、判断し、行動できる力を身に付けながら、規範意識を高く持ち、自律した社会人となる人材を育成する。「自主自律」
(3)創意工夫しながら創造の能力を伸ばし、問題解決を図りながら、社会の発展に寄与できる人材を育成する。「創意工夫」

３ 学校経営方針

(1)全職員の共通理解と協働体制のもと、明るく活気に満ちた教育活動を展開し、学校課題の解決・改善を図る。
(2)保護者や同窓会、地域、産業界との連携を深めながら、地域に開かれた信頼される学校づくりを推進する。
(3)教育活動全体でキャリア教育の充実を図り、主体的に進路を選択できる能力・態度を育み、生徒の自己実現に努める。
(4)生徒の自己肯定感を高め、充実した高校生活を送ることができるよう、学校の活性化に努め、魅力ある学校づくりを推進する。
(5)ものづくりや資格取得の奨励及び、規則正しい生活や規範意識等の基本的生活習慣を身に付ける取り組みをとおして、工業分野の次代を担うスペシャリストの育成に努める。
(6)教職員の資質向上と指導力を高めるための研究・研修の充実に努める。

４ 本年度の重点努力目標

(1)学習指導の工夫・改善による確かな学力の育成

①全職員で連携して学習規律の維持に努め、学習する雰囲気を醸成する。
②『分かる授業・参加する授業』をめざし、アクティブラーニング型授業への工夫・改善を行い、確かな学力の育成に努める。
③学習や実習の見通しを立てたり、学習内容を振り返ったりする活動を計画的に取り入れるよう工夫する。
④補習や課題の工夫を通して、安易な単位保留者を出さない取り組みの充実に努める。
⑤朝の学習活動の活性化をとおして、学習に取り組む姿勢を形成し基礎学力の定着を図る。
⑥１人１台端末環境を効果的に活用し、ICT を活用した学習意欲、興味関心を高める授業づくりに努める。
⑦観点別学習状況の評価実施において、各教科の特質に応じて評価の場面や方法の工夫・改善に取り組む。

(2)各種検定・資格取得等の推進及び課題研究の充実

①各種免許・職業資格技能検定等の指導の充実を図り、受験者数・合格者の増を目指す。
②『課題研究』における探究活動を通して生徒の自主性・主体性を育て、その成果等を発表したり、地域等に提供することで生徒の自己肯定感を育み、ものづくりに対する意欲の向上を図る。

(3)進路指導の充実（キャリア教育の推進）

①学級担任、各学科、進路指導部が連携した、キャリア教育全体計画に基づく進路指導を通して、望ましい職業観・勤労観の形成と適切な進路選択を促し、希望進路の早期決定と進路決定率の向上を図る。
②県内外の企業と良好な関係を築き、就職先情報の蓄積と良質な就職先の開拓に努める。
③キャリアパスポートの活用および、生徒個々のキャリア発達を促す取組を推進する。

(4)生徒指導及び教育相談の充実と中途退学対策の強化

①いじめを絶対しない、他人を思いやるなど人権意識や生命尊重の精神の確立に努める。
②身なりを整える、時間を守る、挨拶をするなど凡事徹底を推進し、基本的生活習慣の確立に努める。
③生徒との信頼関係に基づく教育相談活動を実践し、休学、退学、不登校への早期対応を図る。
④特別支援教育への理解を深めると同時に、個に応じた校内支援体制を整える。

(5)自主性を育む特別活動の充実を通した学校の活性化

① HR 活動、生徒会活動、学校行事を活性化させ、自主的・主体的に活動する態度を育成するとともに、魅力ある学校づくりに努める。
② HR 活動において、話し合いを通して合意形成し、役割を分担し、協力して実践する態度を育成する。
③部活動・同好会活動を奨励し、部活動の活性化と加入率アップを図る。

(6)健康・安全教育の充実

①各種健康診断の実施、保健・交通安全講話、薬物乱用防止講話、交通安全指導等を強化し、安全教育、保健教育の充実に努める。
②学校の危機管理体制の点検・再構築を行い、全教職員の共通理解を図る。

(7)開かれた学校づくりの推進と入学定員の確保

①保護者や同窓会、地域、関係団体との連携を図り、「開かれた学校」、「地域に信頼される学校」づくりを推進する。
②学校ホームページや SNS、PTA 新聞、メディア等を活用した広報活動の充実に努める。
③ PTA 行事等の充実を図り、保護者の理解と連携の強化に努める。
④小・中学校や地域への広報活動の充実と学校説明会やオープンスクール等の充実を図り、入学定員確保に向けた取り組みを強化する。

(8)学習・教育環境の維持と事務業務の充実

①関係法令に基づく適正かつ､効果的な事務処理と学校の安全管理や施設設備の保守点検、備品等の管理の徹底に努める。
②校内の緑化・美化の推進と清掃の徹底を図り、公共心の育成に努める。

(9)教職員研修等の充実と服務規律の徹底

①自主研修や総合教育センターの短期・長期研修の受講を奨励し、教職員の実践力の向上を図る。
②職員の生徒理解、服務等の校内研修を充実させ、指導理念の共通理解を図る。

(10)働き方改革の推進

①学校行事や会議、業務等の効率化と精選をすすめ、超過在校時間の縮減に努める。
②ノー残業デー、ノー部活動デーの実施や夏季休暇の完全取得をすすめる。

４．学年会・学科・部の努力目標

1年学年会	1　基本的生活習慣の確立
	2　家庭及び、関係部署との連携強化
	3　ものづくり、資格取得の推進と部活動の奨励
	4　キャリア教育を通した職業観・勤労観の形成
	5　交通安全指導の徹底
	6　単位修得の徹底
2年学年会	1　基本的生活習慣（挨拶、服装容儀、勤怠指導）の確立
	2　生活安全指導（交通安全指導）の強化
	3　単位保留科目の早期取得に向けた取り組み
	4　進路目標の啓発及び資格取得の推進
	5　保護者との連携強化
3年学年会	1　単位保留科目の早期取得
	2　進路の早期決定
	3　保護者・進路担当・関係職員との連携強化
	4　基本的生活習慣の確立
	5　交通安全教育の徹底
	6　各種免許・資格の取得推進
機　械　科	1　資格取得 および ものづくりの推進と強化
	2　情宣活動の取り組み
	3　基本的生活習慣の確立
	4　基礎学力の向上と進路指導の推進と強化
	5　実習指導の充実と安全指導の徹底
電　気　科	1　基本的生活習慣の確立と服装容疑、ルール・マナーの徹底
	2　基礎的基本的な知識・技術の定着
	3　各種資格取得およびものづくりの推進
	4　キャリア教育の充実を図り、進路指導につなげる
	5　実習指導の工夫及び安全教育の徹底
	6　情宣活動の取り組み
建築設備科	1　単位取得の充実に努める
	2　基本的生活習慣の確立
	3　各種資格取得の推進
	4　キャリア教育の充実を図る
	5　実習指導の工夫及び安全教育の徹底
	6　広報活動の推進
教　務　部	1　各科・各部・各学年会との連携・強化
	2　広報活動の連携・強化
	3　PTA活動への積極的参加を推進する
	4　行事の精選を図り 授業時数の確保に努める
	5　校内ネットワークの円滑な運用と管理
	6　IT教育の推進と活用
	7　教育課程の充実
	8　図書館利用の促進および蔵書の更新を図る
	9　朝の学習活動と平和学習の充実
	10　視聴覚備品の充実・整備と視聴覚教育の促進
生徒指導部	1　生徒の自己実現のために、凡事徹底、一貫した規律ある指導を行う
	2　全職員で共通理解し行う生徒指導
	3　規律ある行動の徹底
	4　交通安全指導の徹底
	5　生徒会活動の活性化
	6　環境美化に対する意識の高揚を図り、全職員で清掃指導を徹底し、学習環境の整備に努める
	7　公共物･施設等を大切にする心の育成を図る
	8　学校保健活動を通じて健康への関心を高めるとともに、健康の保持増進を図る
	9　担任や関係職員と連携し、長期欠席者や時数不足懸念者等を支援する
	10　心のケアを通して自己肯定感を高め、他を思いやる生徒を育む
進路指導部	1　進路決定率の向上（３年生）
	2　就職対策および進学対策の強化
	3　保護者やＨＲ担任、関連部署との連携
	4　早期の進路意識育成（１・２年生）
	5　単位保留科目者への進路支援
	6　キャリア教育の充実

5．設置学科及び在籍数

（令和5年5月1日現在）

学科・コース ＼ 学年		1年		2年		3年		学科合計	
機械科		41		24		27		92	
電気科		25		20		26		71	
建築設備科	建築デザインコース	27	20	21	12	18	12	66	44
	設備工学コース		7		9		6		22
学年合計		93		65		71		229	

6．出身中学校別生徒数

（令和5年5月1日現在）

中学校	東風平	具志頭	兼城	高嶺	糸満	潮平	西崎	三和	玉城	大里	佐敷	知念	南星	南風原	長嶺	豊見城
1年	5	11	2	1	9	1	6	3	9	5	2	1	6		4	7
2年	9	16	4	2	4	2	2	3	7	3	2		3	1	1	1
3年	3	3	2	3	9	7	2	5	5	6	10	2	2	3		2

中学校	伊良波	与那原	仲井真	寄宮	那覇	浦西	仲西	石嶺	平良	港川	県外				合　計
1年	12	4	2					1	1	1					93
2年		3			1		1								65
3年	2	5													71
														在籍数	229

7．卒業生進路状況

令和4年度［令和5年3月卒業生］（令和5年4月14日現在）

進路先	就　職		大学・短大		専門学校		留学	その他（未定）	合計
学　科	県内	県外	県内	県外	県内	県外			
機械科	11	6	0	0	6	0	0	3	26
電気科	9	4	0	1	1	0	0	0	15
建築設備科	10	6	0	0	2	0	0	6	24
合　計	30	16	0	1	9	0	0	9	65

８．各種免許・職業資格技能検定取得状況（2022 年度）

令和5年3月31日 **現在**

2年生＝1年～2年の累計　　3年生＝1年～3年の累計

学年		1年				2年				3年				合計
科		機械	電気	建築設備		機械	電気	建築設備		機械	電気	建築設備		
資格検定の種	コース	機械	電気	建築デザ	設備工学	機械	電気	建築デザ	設備工学	機械	電気	建築デザ	設備工学	計
危険物取扱者	乙種1類													
	乙種2類													
	乙種3類													
	乙種4類					1			1	2	1			5
	乙種5類													
	乙種6類													
	丙　　種													
ボイラ-技士	二級													
ボイラー実技講習	修了証													
ボイラ-取扱技能講習	修了証		4	5	1	3				7	2	1	2	25
電気工事士	一種						2				4			6
	二種						6			1	10	1	1	19
冷凍機械責任者	3種													
消防設備士	甲種4類										1			1
	乙種6類										1			1
	乙種7類													
工事担任者	DD1種													
	DD3種													
技能検定(機械系保全作業)	2級													
	3級													
技能検定(電気系保全作業)	3級					2								2
技能検定(フライス盤作業)	3級					3								3
技能検定(普通旋盤作業)	3級					4				1				5
技能検定(普通旋盤作業)	2級													
技能検定(機械検査作業)	3級	2				6				1				9
技能検定(建築配管作業)	2級												1	1
	3級								4				5	9
技能検定(建築大工作業)	3級			2				1				2		5
技能検定(冷凍空気調和機器施工作業)	2級												1	1
	3級												1	1
管工事施工技術者	2級													
電気工事施工管理技術者	2級													
ガス溶接技能講習	修了証	4				7	3			8	4	1	1	28
アーク溶接技能講習	修了証	2				13	7			11	3			36
小型車両系建設機械(整地・運搬等)	修了証											4	4	8
計算技術検定	3級		19			9	18				15			61
	4級	2								11				13
情報技術検定	3級		10				3			3	7			23
	4級													
パソコン利用技術検定	2級													
	3級									13				13
基礎製図検定														
技能検定(電子機器組立て作業)	2級													
	3級		9				2				3			14
日本語ワープロ検定試験	3級										2			2
プレゼンテーション作成検定	4級	16				26								42
プレゼンテーション作成検定	3級						8				3			11
文章入力スピード認定試験	6級					1								1
	5級	14				16								30
	4級	5				9								14
	3級	1				2								3
建築CAD検定	３級											1		1
	４級											5		5
建設業経理事務士	修了証													
建築施工管理技士	2級													
小型移動式クレーン運転	修了証													
玉掛け	修了証													
合　　計		46	42	7	1	102	49	1	5	58	56	15	16	398

令和5年度　各種免許・職業資格・技能検定試験対策講習計画表

免許・資格・検定	主　催	試験日	対象	申込締切	試験手数料	係担当	講習日程
第２種電気工事士	国家　経済産業省 (財)電気技術者試験センター	筆記６月・技能７月 筆記 10 月・技能 12 月	各科希望者	上期４月、 下期７月	9,600 円		４月～７月のみ
第２種電気工事士	同上	筆記 10 月・技能 12 月	電気科	６月中旬～下旬	11,300 円		８月～12 月
危険物取扱者試験	国家　自治省 (財)消防試験研究センター沖縄県支部	６月・９月・12 月・２月	各科希望者	４月・10 月・１月	丙種 3,700 円 乙種 4,600 円		４月・８月 10 月・12 月
消防設備士試験	国家　総務省消防試験研究センター	６月・３月	各科希望者	６月・２月	乙種 3,800 円		１月
ガス溶接技能講習	国家　沖縄県労働基準協会	夏期休業中(調整中)	各科希望者	７月	10,000 円		
アーク溶接技能講習	国家　沖縄県労働基準協会	夏期休業中(調整中)	各科希望者	７月	12,000 円		
二級ボイラ技士	国家　厚生労働省九州安全衛生技術センター (社)日本ボイラ協会沖縄支部	実技:８月 筆記:11 月・１月	各科希望者	７月・９月	実技:13,920 円 筆記:6,800 円		12 月～
小規模ボイラ取扱技能講習	国家　厚生労働省(社)日本ボイラ協会	７月	各科希望者	６月上旬	11,890 円		
第３種冷凍機械責任者	国家　高圧ガス保安協会	11 月	建築設備科	９月上旬	9,800 円		９月上旬
計算技術検定	(社)全国工業高等学校長協会	６月、11 月	各科希望者	10 月	３級,４級 600 円		授業で対応
情報技術検定	(社)全国工業高等学校長協会	１月	建築設備1年・機械科	11 月	３級・２級 600 円		授業で対応
建築 CAD 検定	(材)全国建築 CAD 連盟	７月、10 月	建築設備科	４月・７月・10 月・ １月	４級 3,150 円 ３級 10,500 円		希望者と調整
管工事および建築施工検定	国家　国土交通省	６月、11 月	建築設備科	５月・７月	5,850 円		８月
実用英語技能検定(英検)	(財)日本英語検定協会	１次(６月、10 月、１月)	各科希望者	５月・９月・12 月	3,800 円～5,200 円		希望者と調整
日本漢字能力検定(漢検)	(財)日本漢字能力検定協会	６月、10 月、２月	各科希望者	５月・９月・12 月	2,500～3,500 円		希望者と調整
技能検定(建築配管・冷凍配管)	国家　厚生労働省(労働基準協会)	１月中旬	建築設備科設備ｺｰｽ	９月	３級 15,200 円		11 月～１月
技能検定(旋盤)	国家　厚生労働省(職業能力開発協会)	筆記:２月実技:12~2 月	機械科	10 月	３級 15200 円 ２級 12,300 円		11 月～２月
技能検定(フライス盤)	国家　厚生労働省(職業能力開発協会)	筆記:７月実技:６～８月	機械科	４月	３級 15200 円 ２級 12,300 円		５月～７月
技能検定(機械検査)	国家　厚生労働省(職業能力開発協会)	筆記:７月実技:６～８月 筆記:２月実技:12~2 月	機械科	４月 10 月	３級 15,200 円		５月～７月 11 月～２月
技能検定(機械保全)	国家　厚生労働省(職業能力開発協会)	筆記:２月実技:12~2 月	機械科	10 月	３級 14,600 円		11 月～２月
技能検定(建築大工)	国家　厚生労働省(職業能力開発協会)	筆記:２月実技:12~2 月	建築ﾃﾞｻﾞｲﾝｺｰｽ	４月・10 月	３級 15,200 円		授業と放課後
技能検定(電子機器組立て)	国家　厚生労働省(職業能力開発協会)	筆記・実技:２月	電気科	４月・10 月	３級 15,200 円 ２級 12,300 円		11 月～２月
技能検定(シーケンス制御)	国家　厚生労働省(職業能力開発協会)	筆記・実技:２月	電気科	10 月	３級　15,200 円		11 月～２月
全国高等学校家庭科　被服製作技術検定(食物調理技術検定)	(財)全国高等学校家庭科教育振興会	６月、10 月	各科希望者	４月・９月	４級 800 円 １級 1,500 円		６月～ 10 月～
日本語ワープロ検定	日本情報処理検定協会	７月、10 月、12 月、２ 月	電気科	６月９月 11 月１ 月	３級 2,000 円 ２級 2,500 円		授業で対応
プレゼンテーション作成検定	日本情報処理検定協会	７月、10 月、12 月、２ 月	電気科	６月９月 11 月１ 月	３級 2,000 円 ２級 2,500 円		授業で対応
日本情報処理検定(表計算)	日本情報処理検定協会	７月、10 月、12 月、２ 月	電気科	６月９月 11 月１ 月	３級 2,000 円 ２級 2,500 円		授業で対応

※申込締切、講習日程、試験手数料等は予定です。(変更の場合もあります)　　※実技を伴う資格・検定は別途材料代が必要になる場合があります。

９．教育課程

教　育　課　程　表

令和３年度入学者

機　械　科　　沖縄県立　南部工業高等学校　全日制課程

共・専	教科	科目	標準単位	１年 必修	２年 必修	３年 必修	各教科の単位数の合計	備考
各学科に共通する各教科・科目	国語	国語総合	4	2	2		6	
		現代文A	2			2		
	地理歴史	世界史A	2			2	4	
		地理A	2		2			
	公民	現代社会	2	2			2	
	数学	数学I	3	3			5	
		数学A	2		2			
	理科	科学と人間生活	2			2	6	
		物理基礎	2	2				
		化学基礎	2		2			
	保健体育	体育	7～8	3	2	3	8	
		保健	2	1	1		2	
	芸術	美術I	2	2			2	
	外国語	コミュニケーション英語Ⅰ	3	3			5	
		英語会話	2		2			
	家庭	家庭基礎	2		2		2	
	情報	情報の科学	2					注１
主として専門学科において開設される各教科・科目（専門教科・科目）	工業	工業技術基礎	2～4	4			4	
		課題研究	2～4			4	4	
		実習	6～12		6	6	12	
		製図	2～8	2		2	4	
		情報技術基礎	2～4	3			3	
		生産システム技術	2～6			2	2	
		機械工作	4～8	2	2	2	6	
		機械設計	4～8		2	2	4	
		原動機	2～4		2	2	4	
		プログラミング技術	2～6		2		2	
共通教科・科目単位数合計				18	15	9	42	
専門教科・科目単位数合計				11	14	20	45	
総合的な探求の時間								注２
単位数小計				29	29	29	87	
特別活動		ホームルーム活動		1	1	1	3	
単位数総合計				30	30	30	90	

注1・情報の科学は、「情報技術基礎」で代替する

注2・総合的な探究の時間は、「課題研究」で代替する

教　育　課　程　表

令和３年度入学者

電　気　科

沖縄県立　南部工業高等学校　全日制課程

共・専	教科	科目	標準単位	１年	２年	３年	各教科の単位数の合計	備考
				必修	必修	必修		
各学科に共通する各教科・科目	国語	国語総合	4	2	2		6	
		現代文A	2			2		
	地理歴史	世界史A	2			2	4	
		地理A	2		2			
	公民	現代社会	2	2			2	
	数学	数学I	3	3			5	
		数学A	2		2			
	理科	科学と人間生活	2			2	6	
		物理基礎	2	2				
		化学基礎	2		2			
	保健体育	体育	7～8	3	2	3	8	
		保健	2	1	1		2	
	芸術	美術I	2	2			2	
	外国語	コミュニケーション英語I	3	3			5	
		英語会話	2		2			
	家庭	家庭基礎	2		2		2	
	情報	情報の科学	2					注１
主として専門学科において開設される各教科・科目（専門教科・科目）	工業	工業技術基礎	2～4	4			4	
		課題研究	2～4			4	4	
		実習	6～12		6	6	12	
		製図	2～8		2		2	
		工業数理基礎	2～4	2			2	
		情報技術基礎	2～4	2			2	
		電気基礎	4～6	3	2		5	
		電気機器	2～4			2	2	
		電力技術	4～6		2	4	6	
		電子技術	4～6		2	2	4	
		プログラミング技術	2～6			2	2	
共通教科・科目単位数合計				18	15	9	42	
専門教科・科目単位数合計				11	14	20	45	
総合的な探求の時間								注２
単位数小計				29	29	29	87	
特別活動		ホームルーム活動		1	1	1	3	
単位数総合計				30	30	30	90	

注1・情報の科学は、「情報技術基礎」で代替する。

注2・総合的な探究の時間は、「課題研究」で代替する。

教　育　課　程　表

令和３年度入学者

建築設備科（建築ﾃﾞｻﾞｲﾝｺｰｽ）　　沖縄県立　南部工業高等学校　全日制課程

共・専	教科	科目	標準単位	1年 必修	２年 必修	３年 必修	各教科の単位数の合計	備考
各学科に共通する各教科・科目	国語	国語総合	4	2	2		6	
		現代文Ａ	2			2		
	地理歴史	世界史Ａ	2			2	4	
		地理Ａ	2		2			
	公民	現代社会	2	2			2	
	数学	数学Ⅰ	3	3			5	
		数学Ａ	2		2			
	理科	科学と人間生活	2			2	6	
		物理基礎	2	2				
		化学基礎	2		2			
	保健体育	体育	7～8	3	2	3	8	
		保健	2	1	1		2	
	芸術	美術Ⅰ	2	2			2	
	外国語	コミュニケーション英語Ⅰ	3	3			5	
		英語会話	2		2			
	家庭	家庭基礎	2		2		2	
	情報	情報の科学	2					注１
主として専門学科において開設される各教科・科目（専門教科・科目）	工業	工業技術基礎	2～4	4			4	
		課題研究	2～4			4	4	
		実習	6～12	3	4	5	12	
		製図	2～8		2	3	5	
		情報技術基礎	2～4	2			2	
		建築構造	2～6	2	2		4	
		建築計画	3～8		2	2	4	
		建築構造設計	3～8		2	2	4	
		建築施工	2～5		2	2	4	
		建築法規	2～4			2	2	
共通教科・科目単位数合計				18	15	9	42	
専門教科・科目単位数合計				11	14	20	45	
総合的な探求の時間								注２
単位数小計				29	29	29	87	
特別活動		ホームルーム活動		1	1	1	3	
単位数総合計				30	30	30	90	

注1・情報の科学は、「情報技術基礎」で代替する。

注2・総合的な探究の時間は、「課題研究」で代替する。

教　育　課　程　表

令和３年度入学者

建築設備科（設備工学ｺｰｽ）　　沖縄県立　南部工業高等学校　全日制課程

共・専	教科	科目	標準単位	1年	２年	３年	各教科の単位数の合計	備考
				必修	必修	必修		
各学科に共通する各教科・科目	国語	国語総合	4	2	2		6	
		現代文A	2			2		
	地理歴史	世界史A	2			2	4	
		地理A	3		2			
	公民	現代社会	2	2			2	
	数学	数学Ⅰ	3	3			5	
		数学A	2		2			
	理科	科学と人間生活	2			2	6	
		物理基礎	2	2				
		化学基礎	2		2			
	保健体育	体育	7～8	3	2	3	8	
		保健	2	1			2	
	芸術	美術Ⅰ	2	2			2	
	外国語	コミュニケーション英語Ⅰ	3	3			5	
		英語会話	2		2			
	家庭	家庭基礎	2		2		2	
	情報	情報の科学	2					注１
主として専門学科において開設される各教科・科目（専門教科・科目）	工業	工業技術基礎	2～4	4			4	
		課題研究	2～4			4	4	
		実習	6～12	3	4	5	12	
		製図	2～8		2	3	5	
		情報技術基礎	2～4	2			2	
		建築構造	2～6		2		2	
		建築施工	2～5			2	2	
		設備計画	3～6	2	2	2	6	
		空気調和設備	4～8		2	2	4	
		衛生・防災設備	4～8		2	2	4	
共通教科・科目単位数合計				18	15	9	42	
専門教科・科目単位数合計				11	14	20	45	
総合的な探求の時間								注２
単位数小計				29	29	29	87	
特別活動		ホームルーム活動		1	1	1	3	
単位数総合計				30	30	30	90	

注1・情報の科学は、「情報技術基礎」で代替する。

注2・総合的な探究の時間は、「課題研究」で代替する。

教　育　課　程　表

令和４・５年度入学者

機　械　科

沖縄県立　南部工業高等学校　全日制課程

共・専	教科	科目	標準単位	１年	２年	３年	各教科の単位数の合計	備考
				必修	必修	必修		
各学科に共通する各教科・科目	国語	現代の国語	2	2			6	
		言語文化	2		2			
		国語応用	学設			2		
	地理歴史	歴史総合	2			2	4	
		地理総合	2		2			
	公民	公共	2	2			2	
	数学	数学Ⅰ	3	3			5	
		数学Ａ	2		2			
	理科	科学と人間生活	2			2	6	
		物理基礎	2	2				
		化学基礎	2		2			
	保健体育	体育	7～8	3	2	3	8	
		保健	2	1	1		2	
	芸術	美術Ⅰ	2	2			2	
	外国語	英語コミュニケーションⅠ	3	3			5	
		論理・表現Ⅰ	2		2			
	家庭	家庭基礎	2		2		2	
	情報	情報Ⅰ	2					注１
主として専門学科において開設される各教科・科目（専門教科・科目）	工業	工業技術基礎	2～4	4			4	
		課題研究	2～4			4	4	
		実習	6～12		6	6	12	
		製図	2～8	2		2	4	
		工業情報数理	2～4	3			3	
		機械工作	4～8	2	2	2	6	
		機械設計	4～8		2	2	4	
		原動機	2～4		2	2	4	
		プログラミング技術	2～8		2		2	
		生産技術	2～6			2	2	
共通教科・科目単位数合計				18	15	9	42	
専門教科・科目単位数合計				11	14	20	45	
総合的な探究の時間		南工探究						注２
単位数小計				29	29	29	87	
特別活動		ホームルーム活動		1	1	1	3	
単位数総合計				30	30	30	90	

注1・情報Ⅰは、「工業情報数理」で代替する

注2・総合的な探究の時間は、「課題研究」で代替する

教　育　課　程　表

令和４・５年度入学者

電　気　科

沖縄県立　南部工業高等学校　全日制課程

共・専	教科	科目	標準単位	１年	２年	３年	各教科の単位数の合計	備考
				必修	必修	必修		
各学科に共通する各教科・科目	国語	現代の国語	2	2			6	
		言語文化	2		2			
		国語応用	学設			2		
	地理歴史	歴史総合	2			2	4	
		地理総合	2		2			
	公民	公共	2	2			2	
	数学	数学Ⅰ	3	3			5	
		数学Ａ	2		2			
	理科	科学と人間生活	2			2	6	
		物理基礎	2	2				
		化学基礎	2		2			
	保健体育	体育	7～8	3	2	3	8	
		保健	2	1	1		2	
	芸術	美術Ⅰ	2	2			2	
	外国語	英語コミュニケーションⅠ	3	3			5	
		論理・表現Ⅰ	2		2			
	家庭	家庭基礎	2		2		2	
	情報	情報Ⅰ	2					注１
主として専門学科において開設される各教科・科目（専門教科・科目）	工業	工業技術基礎	２～４	4			4	
		課題研究	２～４			5	5	
		実習	６～12		6	6	12	
		製図	２～８			2	2	
		工業情報数理	２～４	3			3	
		電気回路	４～６	4	2		6	
		電気機器	４～６		2	2	4	
		電力技術	４～６		2	3	5	
		電子技術	４～６		2	2	4	
共通教科・科目単位数合計				18	15	9	42	
専門教科・科目単位数合計				11	14	20	45	
総合的な探究の時間		南工探究						注２
単位数小計				29	29	29	87	
特別活動		ホームルーム活動		1	1	1	3	
単位数総合計				30	30	30	90	

注1・情報Ⅰは、「工業情報数理」で代替する

注2・総合的な探究の時間は、「課題研究」で代替する。

教　育　課　程　表

令和４・５年度入学者

建築設備科（建築ﾃﾞｻﾞｲﾝｺｰｽ）　　沖縄県立　南部工業高等学校　全日制課程

共・専	教科	科目	標準単位	1年 必修	２年 必修	３年 必修	各教科の単位数の合計	備考
各学科に共通する各教科・科目	国語	現代の国語	2	2			6	
		言語文化	2		2			
		国語応用	学設			2		
	地理歴史	歴史総合	2			2	4	
		地理総合	2		2			
	公民	公共	2	2			2	
	数学	数学Ⅰ	3	3			5	
		数学Ａ	2		2			
	理科	科学と人間生活	2			2	6	
		物理基礎	2	2				
		化学基礎	2		2			
	保健体育	体育	7～8	3	2	3	8	
		保健	2	1	1		2	
	芸術	美術Ⅰ	2	2			2	
	外国語	英語コミュニケーションⅠ	3	3			5	
		論理・表現Ⅰ	2		2			
	家庭	家庭基礎	2		2		2	
	情報	情報Ⅰ	2					注１
主として専門学科において開設される各教科・科目（専門教科・科目）	工業	工業技術基礎	2～4	4			4	
		課題研究	2～4			4	4	
		実習	6～12	3	4	5	12	
		製図	2～8		2	3	5	
		工業情報数理	2～4	2			2	
		建築構造	2～6	2	2		4	
		建築計画	3～8		2	2	4	
		建築構造設計	3～8		2	2	4	
		建築施工	2～6		2	2	4	
		建築法規	2～4			2	2	
共通教科・科目単位数合計				18	15	9	42	
専門教科・科目単位数合計				11	14	20	45	
総合的な探究の時間		南工探究						注２
単位数小計				29	29	29	87	
特別活動		ホームルーム活動		1	1	1	3	
単位数総合計				30	30	30	90	

注1・情報Ⅰは、「工業情報数理」で代替する

注2・総合的な探究の時間は、「課題研究」で代替する。

教　育　課　程　表

令和４・５年度入学者

建築設備科（設備工学ｺｰｽ）　　沖縄県立　南部工業高等学校　全日制課程

共・専	教科	科目	標準単位	1年 必修	２年 必修	３年 必修	各教科の単位数の合計	備考
各学科に共通する各教科・科目	国語	現代の国語	2	2			6	
		言語文化	2		2			
		国語応用	学設			2		
	地理歴史	歴史総合	2			2	4	
		地理総合	2		2			
	公民	公共	2	2			2	
	数学	数学Ⅰ	3	3			5	
		数学Ａ	2		2			
	理科	科学と人間生活	2			2	6	
		物理基礎	2	2				
		化学基礎	2		2			
	保健体育	体育	7～8	3	2	3	8	
		保健	2	1	1		2	
	芸術	美術Ⅰ	2	2			2	
	外国語	英語コミュニケーションⅠ	3	3			5	
		論理・表現Ⅰ	2		2			
	家庭	家庭基礎	2		2		2	
	情報	情報Ⅰ	2					注１
主として専門学科において開設される各教科・科目（専門教科・科目）	工業	工業技術基礎	2～4	4			4	
		課題研究	2～4			4	4	
		実習	6～12	3	4	5	12	
		製図	2～8		2	3	5	
		工業情報数理	2～4	2			2	
		建築構造	2～6		2		2	
		建築施工	2～6			2	2	
		設備計画	2～6	2	2	2	6	
		空気調和設備	2～8		2	2	4	
		衛生・防災設備	2～8		2	2	4	
共通教科・科目単位数　合計				18	15	9	42	
専門教科・科目単位数　合計				11	14	20	45	
総合的な探究の時間		南工探究						注２
単位数　小計				29	29	29	87	
特別活動		ホームルーム活動		1	1	1	3	
単位数総合計				30	30	30	90	

注1・情報Ⅰは、「工業情報数理」で代替する

注2・総合的な探究の時間は、「課題研究」で代替する。

令和5年度　南部工業高等学校　教科書一覧

1年生

発行所	番号	書　　名	需要学科
第 一	716	高等学校　新編　現代の国語	全　　員
第 一	711	高等学校　新公共	〃
東 書	704	新数学Ⅰ	〃
東 書	705	新数学Ⅰ（解答編）	〃
東 書	702	新編　物理基礎	〃
第 一	703	高等学校　保健体育　Textbook	〃
第 一	704	高等学校　保健体育　Activity	〃
日文教	701	高校生の美術Ⅰ	〃
開隆堂	704	Amity English Communication Ⅰ	〃

発行所	番号	書　　名	需要学科
実 教	701	工業技術基礎	全　　員
実 教	718	工業情報数理	〃
実 教	702	機械製図	機 械 科
実 教	708	機械工作　1	〃
実 教	720	電気回路　1	電 気 科
実 教	714	建築構造	建築デザイン
実 教	705	建築設計製図	〃
実 教	732	設備計画	設備工学

2年生

発行所	番号	書　　名	需要学科
大修館	706	新編　言語文化	全　　員
第 一	706	高等学校　地理総合 世界を学び、地域をつくる	〃
帝 国	703	標準高等地図	〃
東書	704	新数学A	〃
東書	705	新数学A　解答編	〃
第 一	712	高等学校　新化学基礎	〃
開隆堂	702	Amity English Logic and Expression Ⅰ	〃
教 育	703	家庭基礎 つながる暮らし　共に創る未来	〃
実 教	710	機械設計　1	機 械 科
実 教	746	プログラミング技術	〃
実 教	345	原動機	〃

発行所	番号	書　　名	需要学科
実 教	721	電気回路　2	電 気 科
実 教	738	電気機器	〃
実 教	740	電力技術　1	〃
実 教	744	電子技術	〃
実 教	705	建築設計製図	建築デザイン
実 教	748	建築構造設計	〃
実 教	749	建築計画	〃
実 教	376	建築施工	〃
実 教	714	建築構造	設備工学
実 教	729	設備工業製図	〃
海文堂	757	衛生・防災設備	〃
電機大	381	空気調和設備	〃

3年生

発行所	番号	書　　名	需要学科
第 一	307	高等学校　改訂版　新編　現代文A	全　　員
東 書	310	世界史A	〃
第 一	309	高等学校　改訂　科学と人間生活	〃
実 教	313	生産システム技術	機 械 科
実 教	316	機械工作　2	〃

発行所	番号	書　　名	需要学科
実 教	333	プログラミング技術	電 気 科
実 教	391	電気機器　新訂版	〃
実 教	393	電力技術　2　新訂版	〃
実 教	377	建築法規	建築デザイン
実 教	376	建築施工	設備工学

日 課 表

平常50分授業

S H R	8 : 45 ～ 8 : 55
朝の学習	8 : 55 ～ 9 : 05
第1時限	9 : 15 ～ 10 : 05
第2時限	10 : 15 ～ 11 : 05
第3時限	11 : 15 ～ 12 : 05
昼 食	12 : 05 ～ 12 : 50
第4時限	12 : 55 ～ 13 : 45
第5時限	13 : 55 ～ 14 : 45
第6時限	14 : 55 ～ 15 : 45
清 掃	15 : 45 ～ 16 : 00
S H R	16 : 00 ～ 16 : 05

短縮45分授業

S H R	8 : 45 ～ 8 : 55
朝の学習	8 : 55 ～ 9 : 05
第1時限	9 : 15 ～ 10 : 00
第2時限	10 : 10 ～ 10 : 55
第3時限	11 : 05 ～ 11 : 50
昼 食	11 : 50 ～ 12 : 35
第4時限	12 : 40 ～ 13 : 25
第5時限	13 : 35 ～ 14 : 20
第6時限	14 : 30 ～ 15 : 15
清 掃	15 : 15 ～ 15 : 30
S H R	15 : 30 ～ 15 : 35

短縮40分授業

S H R	8 : 45 ～ 8 : 55
朝の学習	8 : 55 ～ 9 : 05
第1時限	9 : 15 ～ 9 : 55
第2時限	10 : 05 ～ 10 : 45
第3時限	10 : 55 ～ 11 : 35
昼 食	11 : 35 ～ 12 : 20
第4時限	12 : 25 ～ 13 : 05
第5時限	13 : 15 ～ 13 : 55
第6時限	14 : 05 ～ 14 : 45
清 掃	14 : 45 ～ 15 : 00
S H R	15 : 00 ～ 15 : 05

全体集会用45分授業

S H R	8 : 45 ～ 8 : 55
朝の学習	8 : 55 ～ 9 : 05
全体集会	9 : 05 ～ 9 : 35
第1時限	9 : 45 ～ 10 : 30
第2時限	10 : 40 ～ 11 : 25
第3時限	11 : 35 ～ 12 : 20
昼 食	12 : 20 ～ 13 : 05
第4時限	13 : 10 ～ 13 : 55
第5時限	14 : 05 ～ 14 : 50
第6時限	15 : 00 ～ 15 : 45
清 掃	15 : 45 ～ 16 : 00
S H R	16 : 00 ～ 16 : 05

10. ホームルーム年間計画

		1 学 年	2 学 年	3 学 年
		高校生活への適応と自己理解の深化を図る	高校生活の充実と望ましい職業観の形成を図る	高校生活の完成と適正を生かす進路の決定を図る
4月	7		・1学期就任式・始業式	・1学期就任式・始業式
	10	・1学年顔写真撮影	・HR活動	・HR活動
	12	・1学期HR役員選出 ・進路希望調査	・1学期HR役員選出 ・進路希望調査	・1学期HR役員選出 ・進路希望調査
	19	・対面式・部紹介・HR役員任命式	・対面式・部紹介・HR役員任命式	・対面式・部紹介・HR役員任命式
	26	・学びの基礎診断テスト	・学びの基礎診断テスト	・HR活動
5月	10	・聴力検査	・聴力検査	・聴力検査
	17	・HR活動	・HR活動	・HR活動
	24	・生徒総会・高校総体推戴式	・生徒総会・高校総体推戴式	・生徒総会・高校総体推戴式
	31	・HR活動	・HR活動	・HR活動
6月	7	・平和学習会	・平和学習会	・平和学習会
	14	・野球部推戴式・伝達表彰	・野球部推戴式・伝達表彰	・野球部推戴式・伝達表彰
	21	・HR活動	・HR活動	・HR活動
7月	5	・1学期ｷｬﾘｱﾊﾟｽﾎﾟｰﾄ記入まとめ ・2学期HR役員選出	・1学期ｷｬﾘｱﾊﾟｽﾎﾟｰﾄ記入まとめ ・2学期HR役員選出	・1学期ｷｬﾘｱﾊﾟｽﾎﾟｰﾄ記入まとめ ・2学期HR役員選出
	19	・交通安全講話	・交通安全講話	・交通安全講話
	20	・1学期終業式	・1学期終業式	・1学期終業式
9月	1	・2学期始業式・HR役員任命式	・2学期始業式・HR役員任命式	・2学期始業式・HR役員任命式
	6	・緒大会推戴式	・緒大会推戴式	・緒大会推戴式
	12	・HR活動	・HR活動	・HR活動
	20	・HR活動	・HR活動	・HR活動
	27	・HR活動	・HR活動	・HR活動
10月	11	・新人大会推戴式	・新人大会推戴式	・新人大会推戴式
	18	・HR活動	・インターンシップ①	・HR活動
	25	・HR活動(南工フェスタにむけて)	・HR活動(南工フェスタにむけて)	・HR活動(南工フェスタにむけて)
11月	1	・HR活動(南工フェスタにむけて)	・HR活動(南工フェスタにむけて)	・HR活動(南工フェスタにむけて)
	15	・HR活動	・HR活動	・HR活動
	22	・HR活動	・HR活動	・HR活動
	29	・生命(いのち)の安全教育	・生命(いのち)の安全教育	・生命(いのち)の安全教育
12月	6	・生徒会長選挙	・生徒会長選挙	・生徒会長選挙
	13	・校内弁論大会	・校内弁論大会	・校内弁論大会
	20	・2学期ｷｬﾘｱﾊﾟｽﾎﾟｰﾄ記入まとめ ・3学期HR役員選出	・2学期ｷｬﾘｱﾊﾟｽﾎﾟｰﾄ記入まとめ ・3学期HR役員選出	・2学期ｷｬﾘｱﾊﾟｽﾎﾟｰﾄ記入まとめ ・3学期HR役員選出
	25	・2学期終業式	・2学期終業式	・2学期終業式
1月	9	・3学期始業式・HR役員任命式	・3学期始業式・HR役員任命式	・3学期始業式・HR役員任命式
	10	・HR活動	・HR活動	・HR活動
	17	・HR活動	・HR活動	・3年卒業考査
	24	・送別球技大会に向けて	・送別球技大会に向けて	・送別球技大会に向けて
	31	・送別球技大会に向けて	・送別球技大会に向けて	・3年生キャリアパスポート記入まとめ
2月	7	・卒業式に向けて	・卒業式に向けて	・HR活動
	21	・1,2年生ｷｬﾘｱﾊﾟｽﾎﾟｰﾄ記入まとめ	・1,2年生ｷｬﾘｱﾊﾟｽﾎﾟｰﾄ記入まとめ	
	28	・第2回進路希望調査	・第2回進路希望調査	
3月	22	・3学期修了式・離任式	・3学期修了式・離任式	

14. 年間行事計画

4 月 行 事 計 画

令和5年度 南部工業高等学校

日	曜日	行事予定	授業実施計画 朝学	1	2	3	4	5	6		計
1	土										
2	日										
3	月	13:00スタッフ会議　14:00運営委員会①　新規採用職員辞令交付式									
4	火	8:30職朝　9:00職員会議①(発足)　11:00新任職員ｵﾘｴﾝﾃｰｼｮﾝ　人権の日									
5	水	8:30職朝　8:45教育相談情報交換会　9:00生徒指導校内研修会 11:00部会(各係・各種委員会の決定)　13:00学年会 15:00科会(各係・各種委員会の決定)　16:00入学式シナリオ読み合せ 10:00～12:00新入生制服引渡し(被服室)									
6	木	新学期・入学式準備									
7	金	就任式・始業式　全体清掃　第54回入学式・PTA入会式	1年 2年 3年	／ 行 行	／ 行 行	／ L L	行 ／ ／	行 ／ ／	行 ／ ／		0.0
8	土										
9	日										
10	月	式場片付け(2校時:建築設備科2,3年)　1学年顔写真撮影(朝学、L)	□	L	○	○	○	○	○		5.2
11	火	尿検査(1次)①　1年心電図・胸部X-P(5～6校時:授業並行) 教職員情報システムにおける入力業務説明会	□	○	○	○	○	○	○		6.2
12	水	尿検査(1次)②　HR役員選出・進路希望調査①(L)　運営委員会② 就職指導担当者等連絡協議会	□	L	○	○	○	○	○		5.2
13	木	1学年研修(終日)　高等学校特別支援教育実践推進研修	□	○	○	○	○	○	○		6.2
14	金	キャリアパスポート利用説明会(HR担任向け) [ICT]新任担当者のための学校Webﾍﾟｰｼﾞ作成(CMS)講座 第1回県立学校校長研修会　教職員評価システム評価者研修会Ⅰ(校長)	□	○	○	○	○	○	○		6.2
15	土	第3土曜日「おきなわ地域教育の日」									
16	日	第3日曜日「家庭の日・ファミリー読書」									
17	月	[ICT]新任担当者のための進路相談支援ｼｽﾃﾑ講座　職員会議②	□	○	○	○	○	○	○		6.2
18	火	学校行事委員会①	□	○	○	○	○	○	○		6.2
19	水	対面式・部紹介・HR役員認証式(L)　心電図・胸部X線もれ検査	□	L	○	○	○	○	○		5.2
20	木	第1回沖工研理事会	□	○	○	○	○	○	○		6.2
21	金	第3金曜日「少年を守る日」　工業部会 特別支援教育ｺｰﾃﾞｨﾈｰﾀｰｽｷﾙｱｯﾌﾟ研修①　3学年集会(SHR・朝学なし)	□	○	○	○	○	○	○		6.2
22	土										
23	日										
24	月	第1回過年度追試申込み(～28日)説明会　薬物乱用防止講話(5～6校時) [ICT]新任担当者のための校内ﾈｯﾄﾜｰｸ講座・校内ﾈｯﾄﾜｰｸ管理運営講座	□	○	○	○	○	行	行		4.2
25	火	ｲﾝﾀｰﾝｼｯﾌﾟ担当教諭連絡協議会①　第1回PTA役員会・評議員会	□	○	○	○	○	○	○		6.2
26	水	生徒指導連絡協議会・教育相談実践事例研修会① 学びの基礎診断テスト(1～4校時:1・2年)　保体主任等研究協議会①	□	※ ※ L	※ ※ ○	※ ※ ○	※ ※ ○	○	○		6.2
27	木	尿検査(2次)①　歯科検診①(4～5校時:授業並行)	□	○	○	○	○	○	○		6.2
28	金	尿検査(2次)②　各教科・学科シラバス年計提出〆切日 出欠集計　服務の日	□	○	○	○	○	○	○		6.2
29	土	昭和の日									
30	日										

備考		1学年	2学年	3学年
毎週月曜日:ノー部活デー、毎週水曜日:ノー残業デー 図書館オリエンテーション(1年生) 新入生歓迎球技大会5/2(火)	授業日数 月	16	16	16
	授業日数 累計	16	16	16
	授業時数 月	88.0	88.0	88.0
	授業時数 累計	88.0	88.0	88.0

●特別授業　※テスト　○50分　△45分　▽40分　□10分

5 月 行 事 計 画

令和5年度 南部工業高等学校

日	曜日	行事予定	授業実施計画								
			朝学	1	2	3	4	5	6		計
1	月	月始めの全体集会		△	△	△	△	△	△		5.4
2	火	人権の日　新入生歓迎球技大会　クーラーフィルター清掃(管理棟・産振棟)		行	行	行	行	行	行		0.0
3	水	憲法記念日									
4	木	みどりの日									
5	金	こどもの日									
6	土										
7	日										
8	月	県立学校中堅教諭等資質向上研修:開講式:PM(中堅研①)	□	○	○	○	○	○	○		6.2
9	火	高等学校就学支援センター説明会及び校内中退担当者連絡協議会 学校行事委員会②	□	○	○	○	○	○	○		6.2
10	水	聴力検査(L)　令和5年度育成・評価記録書Ⅰ(当初申告)提出〆切日 高等学校交通安全指導者連絡協議会　校医健診①(2～3校時:授業並行) 特別支援教育コーディネーター養成研修(中頭・島尻・八重山)	□	L	○	○	○	○	○		5.2
11	木	沖縄県産業教育振興会常任理事会　学年主任研修　運営委員会③	□	○	○	○	○	○	○		6.2
12	金	第1回県立学校副校長・教頭研修会(教職員評価システム評価者研修会Ⅰ) 高校総体ボクシング部監督会議14:00～(本校)	□	○	○	○	○	○	○		6.2
13	土	運動部活動指導者及び外部指導者研修会									
14	日	授業参観・PTA総会(月の授業)	□	月1 ▽	月2 ▽	月3 ▽	月4 ▽	月5 ▽	月6 ▽		5.0
15	月	振替休日(授業参観・PTA総会)　県立学校ミドル・リーダー研修①									
16	火	教育相談員研修会①	□	○	○	○	○	○	○		6.2
17	水	高等学校特別活動研修会　県立高等学校教職2年経験者研修①(課題研究検討会) 県立学校事務長研修会・教職員評価システム評価者研修会Ⅰ(事務長)	□	L	○	○	○	○	○		5.2
18	木	1学期中間考査①　学校環境衛生・安全管理講習会　設備コース研修(13～17時)		※	※	※	※	／	／		4.0
19	金	1学期中間考査②　第57回沖工研定期総会　進路指導主任研修会 第3金曜日「少年を守る日」		※	※	※	※	／	／		4.0
20	土	第3土曜日「おきなわ地域教育の日」									
21	日	第3日曜日「家庭の日・ファミリー読書」									
22	月	中学校・高等学校特別支援教育ｺｰﾃﾞｨﾈｰﾀｰ連携協議会(本島)　職員会議③	□	○	○	○	○	○	○		6.2
23	火	第1回過年度追試試験(～25日)　[ICT]教育情報化推進講座(島尻)	□	○	○	○	○	○	○		6.2
24	水	生徒総会・県高校総体推戴式(L)　特別支援教育ｺｰﾃﾞｨﾈｰﾀｰｽｷﾙｱｯﾌﾟ研修② 校医健診②(2～3校時:授業並行)	□	L	○	○	○	○	○		5.2
25	木	歯科検診②(4～5校時:授業並行)	□	○	○	○	○	○	○		6.2
26	金	県高校総体総合開会式　服務の日	□	○	○	○	○	○	○		6.2
27	土	県高校総体競技開始(～5/31)									
28	日	第二種電気工事士上期筆記試験									
29	月		□	○	○	○	○	○	○		6.2
30	火		□	○	○	○	○	○	○		6.2
31	水	出欠集計　高校キャリア教育担当者等連絡協議会　拡大学年会	□	L	△	△	△	△	△		4.7

備考	
	毎週月曜日:ノー部活デー 毎週水曜日:ノー残業デー 第1回実用英語技能検定 自転車点検・登録 生徒理解アンケート(1・2年) 学校管理状況調査 全工協第74回総会・研究協議会5/16(東京)、全高長第75回総会・研究協議会5/17・18(埼玉)

		1学年	2学年	3学年
授業日数	月	20	20	20
	累計	36	36	36
授業時数	月	106.9	106.9	106.9
	累計	194.9	194.9	194.9

●特別授業　※テスト　○50分　△45分　▽40分　□10分

6 月 行 事 計 画（案）

令和5年度 南部工業高等学校

日	曜日	行事予定	授業実施計画								
			朝学	1	2	3	4	5	6		計
1	木	月始めの全体集会　就学支援スキルアップ研修(オンライン) 教育情報化推進講座①　基礎力診断テスト結果分析会　第2回工業部会		△	△	△	△	△	△		5.4
2	金	第1回過年度追試判定　教育情報化推進講座② カウンセリング実践講座①・開講式　第2回定例研究協議会（校長会）	□	○	○	○	○	○	○		6.2
3	土										
4	日										
5	月	三者面談(～16日：40分授業)	□	▽	▽	▽	▽	▽	▽		5.0
6	火	沖縄県産業教育振興会総会　第2回PTA役員会・評議員会　人権の日	□	▽	▽	▽	▽	▽	▽		5.0
7	水	平和学習会(LHR)　第2回沖工研理事会 第27回沖縄県産業教育フェア実行委員会　教育相談員等研修会②	□	L	▽	▽	▽	▽	▽		4.2
8	木	[ICT]校務の情報化講座①　建設産業合同企業説明会	□	▽	▽	▽	▽	▽	▽		5.0
9	金	カウンセリング実践講座②　高校生のための文化講演会(1～2校時) 沖縄県養護教諭研修会①（ZOOM研修）　[ICT]校務の情報化講座②	□	▽	▽	▽	▽	▽	▽		5.0
10	土	第1回機械保全技能検定電気系保全作業実技試験(～11日)									
11	日	第1回危険物取扱者試験									
12	月		□	▽	▽	▽	▽	▽	▽		5.0
13	火	[ICT]校務の情報化講座③	□	▽	▽	▽	▽	▽	▽		5.0
14	水	野球部推戴式・伝達表彰（L）　運営委員会④	□	L	▽	▽	▽	▽	▽		4.2
15	木		□	▽	▽	▽	▽	▽	▽		5.0
16	金	第88回計算技術検定　第3金曜日「少年を守る日」 県立高等学校入学者選抜学力検査分析説明会（オンデマンド）	□	▽	▽	▽	▽	▽	▽		5.0
17	土	第3土曜日「おきなわ地域教育の日」									
18	日	第3日曜日「家庭の日・ファミリー読書」　第2回危険物取扱者試験									
19	月	金の授業　教頭・副校長地区研究協議会及び全国理事研究協議会	□	金1 ○	金2 ○	金3 ○	金4 ○	金5 ○	金6 ○		6.2
20	火	教育相談員等研修会③	□	○	○	○	○	○	○		6.2
21	水	職員会議④	□	L	○	○	○	○	○		5.2
22	木		□	○	○	○	○	○	○		6.2
23	金	慰霊の日　第70回情報技術検定									
24	土										
25	日	第1回消防設備士試験　第1回機械保全技能検定学科・実技試験									
26	月		□	○	○	○	○	○	○		6.2
27	火	1学期期末考査①		※	※	※	※	／	／		4.0
28	水	1学期期末考査②　県立学校特別支援教育支援員研修会		※	※	※	※	／	／		4.0
29	木	1学期期末考査③　1学年冬服採寸13:30～14:30(被服室)		※	※	※	※	／	／		4.0
30	金	出欠集計　カウンセリング実践講座②　服務の日	□	○	○	○	○	○	○		6.2

備考	
	毎週月曜日：ノー部活デー 毎週水曜日：ノー残業デー 第1回実用英語技能検定　校長会工業部会 自転車点検・登録　建設産業合同企業説明会 労働安全衛生担当者研修会（教頭） 高等学校交通安全指導者連絡協議会（那覇南部） 高校生ものづくりコンテスト電子回路組立部門、旋盤部門、電気工事部門、溶接部門 情報技術コンテスト 高P連九州大会　第68回九州地区高等学校PTA連合会大会

		1学年	2学年	3学年
授業日数	月	21	21	21
	累計	57	57	57
授業時数	月	108.2	108.2	108.2
	累計	303.1	303.1	303.1

●特別授業　※テスト　○50分　△45分　▽40分　□10分

7 月 行 事 計 画（案）

令和5年度 南部工業高等学校

日	曜日	行　事　予　定	授業実施計画								
			朝学	1	2	3	4	5	6		計
1	土										
2	日										
3	月	月始めの全体集会　　第2回過年度追試申込み(～7日)		△	△	△	△	△	△		5.4
4	火	教育相談員等研修会④　　人権の日	□	○	○	○	○	○	○		6.2
5	水	第1回学校評議員会　　1学期キャリアパスポート記入まとめ(L)	□	L	○	○	○	○	○		5.2
6	木	運営委員会⑤　　学校説明会（中学校職員向け）　第3回工業部会	□	○	○	○	○	○	○		6.2
7	金	学習記録報告書提出〆切　　カウンセリング実践講座④ 第3回定例研究協議会（校長会）	□	○	○	○	○	○	○		6.2
8	土	第22回高校生ものづくりコンテスト九州大会①(福岡・佐賀・長崎・熊本)									
9	日	第22回高校生ものづくりコンテスト九州大会②(福岡・佐賀・長崎・熊本) 教員候補者選考試験第1次試験									
10	月		□	○	○	○	○	○	○		6.2
11	火	オープンスクール①(午後)	□	○	○	○	○	○	○		6.2
12	水	金の授業　　成績判定会議・職員会議⑤（1学期反省）	□	金1▽	金2▽	金3▽	金4▽	金5▽	金6▽		5.0
13	木	高校生代表者会議・ちゅらマナーアップフォーラム　合同企業説明会(ｺﾝﾍﾞﾝｼｮﾝ 3年生)	□	○	○	○	○	○	○		6.2
14	金	第45回パソコン利用技術検定　　第23回初級CAD検定　　野外実習 特別支援教育ｺｰﾃﾞｨﾈｰﾀｰｽｷﾙｱｯﾌﾟ研修③　　カウンセリング実践講座⑤		行	行	行	行	行	行		0.0
15	土	第3土曜日「おきなわ地域教育の日」									
16	日	第3日曜日「家庭の日・ファミリー読書」　　PTA親睦会(PTAﾚｸ) 教員候補者選考試験第1次試験（予備日）									
17	月	海の日									
18	火	オープンスクール①(予備日)	□	○	○	○	○	○	○		6.2
19	水	交通安全講話(L)　　学校保健委員会①	□	L	○	○	○	○	○		5.2
20	木	1学期終業式・伝達表彰　　出欠集計　　部活生対象応急手当講習会		行	行	L	／	／	／		0.0
21	金	第3金曜日「少年を守る日」　　夏季休業（～8/31）									
22	土	管理職候補者選考試験第一次試験　　第二種電気工事士上期技能試験①									
23	日	第二種電気工事士上期技能試験②									
24	月	第49回九州地区工業教育研究協議会・第23回九州地区工業系生徒研究成果発表大会 ①(長崎県)　　中堅研②									
25	火	第49回九州地区工業教育研究協議会・第23回九州地区工業系生徒研究成果発表大会 ②(長崎県)　　中堅研③									
26	水	就職指導担当者研修①　　中堅研④　　学校安全指導者養成講習会 全国高等学校教頭・副校長総会及び研究協議会（～4日、愛知）									
27	木	中堅研⑤（合同教科ガイダンス）									
28	金	中堅研⑥　　県立学校ﾐﾄﾞﾙ・ﾘｰﾀﾞｰ研修②　　カウンセリング実践講座⑥ 県立学校事務職員(図書館担当)研修会　　服務の日									
29	土	管理職候補者選考試験第一次試験（予備日）									
30	日										
31	月	3年研①　　15年研①									

備考	
	毎週月曜日：ノー部活デー 毎週水曜日：ノー残業デー 校長会工業部会 技能検定(前期)　　消防点検（終日） ガス溶接講習 アーク溶接講習 配管コンテスト ボイラー取扱講習 インターンシップマッチング（2年）

		1学年	2学年	3学年
授業日数	月	13	13	13
	累計	70	70	70
授業時数	月	64.2	64.2	64.2
	累計	367.3	367.3	367.3

●特別授業　※テスト　○50分　△45分　▽40分　□10分

8 月 行 事 計 画（案）

令和5年度 南部工業高等学校

日	曜日	行　事　予　定	授業実施計画								
			朝学	1	2	3	4	5	6		計
1	火	3年研②　15年研②　県立学校実習助手研修会　人権の日									
2	水	第21回九州地区健康教育研究大会（熊本）									
3	木	就職指導担当者研修①　中堅研⑧　中・高キャリア教育講座(国頭・島尻)									
4	金	中堅研⑧　県立学校教務主任研修									
5	土										
6	日	リフレッシュウィーク（～12日）									
7	月	九州地区工業高等学校長協会第76回総会・研究協議会（大分大会）（～8日）									
8	火										
9	水	学校閉庁日									
10	木	学校閉庁日									
11	金	学校閉庁日　山の日									
12	土										
13	日	第3回危険物取扱者試験									
14	月	中・高・特別支援諸学校生徒指導・高校入試等地区講座(島尻) カウンセリング実践講座⑦									
15	火	5年研①　カウンセリング実践講座⑧									
16	水	5年研②　中堅研⑨　カウンセリング実践講座⑨									
17	木	2年研②　5年研③　中堅研⑩									
18	金	第3金曜日「少年を守る日」　2年研③(合同教科ガイダンス)　中堅研⑪ 5年研④(合同教科ガイダンス)　県立学校事務職員研修会 カウンセリング実践講座⑩									
19	土	第3土曜日「おきなわ地域教育の日」									
20	日	第3日曜日「家庭の日・ファミリー読書」									
21	月										
22	火										
23	水	運営委員会⑥　教育相談実践事例研修会②									
24	木	高等学校教育課程研修会（オンライン・集合） 第72回全国高等学校PTA連合会大会①（宮城県大会）									
25	金	カウンセリング実践講座⑪　第72回全国高等学校PTA連合会大会②（宮城県大会） 服務の日									
26	土	管理職候補者選考試験第二次試験									
27	日										
28	月	旧盆（ウンケー）									
29	火	旧盆（ナカビ）									
30	水	旧盆（ウークイ）　就職書類応募開始3年生									
31	木	職朝　職員会議⑥　第2回過年度追試判定　職員研修（救急救命）									

備考	
	毎週月曜日：ノー部活デー 毎週水曜日：ノー残業デー 入試総務委員会 ガス溶接講習 技能検定(前期) 県立学校現業職員研修会 キャリア教育・生徒指導・高校入試等地区講座

		1学年	2学年	3学年
授業日数	月	0	0	0
	累計	70	70	70
授業時数	月	0.0	0.0	0.0
	累計	367.3	367.3	367.3

●特別授業　※テスト　○50分　△45分　▽40分　□10分

９ 月 行 事 計 画 （案）

令和5年度 南部工業高等学校

日	曜日	行　事　予　定	授業実施計画								
			朝学	1	2	3	4	5	6		計
1	金	2学期始業式・HR役員認証式・全体清掃　PTA朝の挨拶運動(～7日) カウンセリング実践講座⑫		△	△	△	△	△	△		5.4
2	土	教員候補者選考試験第2次試験(1日目)									
3	日	教員候補者選考試験第2次試験(2日目)									
4	月		□	○	○	○	○	○	○		6.2
5	火	第3回沖工研理事会　人権の日	□	○	○	○	○	○	○		6.2
6	水	運営委員会⑦	□	L	○	○	○	○	○		5.2
7	木	第4回工業部会	□	○	○	○	○	○	○		6.2
8	金	第36回基礎製図検定　第2回県立学校校長研修会　カウンセリング実践講座⑬	□	○	○	○	○	○	○		6.2
9	土	教員候補者選考試験第2次試験(予備日)									
10	日	教員候補者選考試験第2次試験(予備日)									
11	月	県立高等学校保健体育主任等研究協議会(本島・久米島)	□	○	○	○	○	○	○		6.2
12	火	オープンスクール②(午後)	□	○	○	○	○	○	○		6.2
13	水	職員会議⑦　教育相談員等研修会⑤ 第30回沖縄県高等学校ロボット競技大会(那工)	□	L	○	○	○	○	○		5.2
14	木		□	○	○	○	○	○	○		6.2
15	金	第3金曜日「少年を守る日」　カウンセリング実践講座⑭	□	○	○	○	○	○	○		6.2
16	土	第3土曜日「おきなわ地域教育の日」　就職選考試験解禁 管理職候補者選考試験第二次試験(予備日)									
17	日	第3日曜日「家庭の日・ファミリー読書」									
18	月	敬老の日									
19	火	オープンスクール②(予備日)	□	○	○	○	○	○	○		6.2
20	水	第30回沖縄県高等学校ロボット競技大会予備日(那工)	□	L	○	○	○	○	○		5.2
21	木		□	○	○	○	○	○	○		6.2
22	金	県立学校人事異動調査入力説明会	□	○	○	○	○	○	○		6.2
23	土	秋分の日									
24	日										
25	月	第3回過年度追試申込み(～29日)	□	○	○	○	○	○	○		6.2
26	火	交流及び共同学習(午後予定)　第3回PTA役員会・評議員会	□	○	○	○	○	○	○		6.2
27	水		□	L	○	○	○	○	○		5.2
28	木		□	○	○	○	○	○	○		6.2
29	金	第2回県立学校副校長・教頭研修会　特別支援教育ｺｰﾃﾞｨﾈｰﾀｰｽｷﾙｱｯﾌﾟ研修④ カウンセリング実践講座⑮　服務の日　出欠集計	□	○	○	○	○	○	○		6.2
30	土										

備　考	
	毎週月曜日:ノー部活デー 毎週水曜日:ノー残業デー 高校生スターリングテクノラリー沖縄県大会 建築設備科1・2年現場見学 校長会工業部会 入試総務委員会 入試選抜委員会 英語能力判定テスト(全学年)

		1学年	2学年	3学年
授業日数	月	20	20	20
	累計	90	90	90
授業時数	月	119.2	119.2	119.2
	累計	486.5	486.5	486.5

●特別授業　※テスト　○50分　△45分　▽40分　□10分

10 月 行 事 計 画（案）

令和5年度 南部工業高等学校

日	曜日	行事予定	授業実施計画 朝学	1	2	3	4	5	6		計
1	日	第一種電気工事士筆記									
2	月	月始めの全体集会		△	△	△	△	△	△		5.4
3	火	入試総務委員会　　人権の日	□	○	○	○	○	○	○		6.2
4	水	2学期中間考査①　　令和5年度育成・評価記録書Ⅰ(中間申告)提出〆切日		※	※	※	※	／	／		4.0
5	木	2学期中間考査②　　九州地区教頭・副校長研究会(～6日、福岡) [ICT]授業におけるICT活用講座①		※	※	※	※	／	／		4.0
6	金	[ICT]授業におけるICT活用講座②　　カウンセリング実践講座⑯ 校内ビジネスマナー研修(2年)	□	○	○	○	○	○	○		6.2
7	土										
8	日										
9	月	スポーツの日									
10	火	運営委員会⑧	□	○	○	○	○	○	○		6.2
11	水	新人大会推戴式(L)	□	L	○	○	○	○	○		5.2
12	木		□	○	○	○	○	○	○		6.2
13	金	カウンセリング実践講座⑰	□	○	○	○	○	○	○		6.2
14	土										
15	日	第3日曜日「家庭の日・ファミリー読書」　　第2回消防設備士試験									
16	月		□	○	○	○	○	○	○		6.2
17	火	職員会議⑧	□	○	○	○	○	○	○		6.2
18	水	2学年インターンシップ①　　高校生問題行動等防止推進事業フォーラム	□ ● □	L ● L	○ ● ○	○ ● ○	○ ● ○	○ ● ○	○ ● ○		5.2
19	木	2学年インターンシップ②　　全工協秋季研究協議会(～20日)　　第5回工業部会	□ ● □	○ ● ○	○ ● ○	○ ● ○	○ ● ○	○ ● ○	○ ● ○		6.2
20	金	2学年インターンシップ③　　第3金曜日「少年を守る日」 第2回県立高等学校進路指導主任研修会　　第4回定例研究協議会(校長会)	□ ● □	○ ● ○	○ ● ○	○ ● ○	○ ● ○	○ ● ○	○ ● ○		6.2
21	土	第3土曜日「おきなわ地域教育の日」									
22	日										
23	月	第3回過年度追試試験(～26日、4日間)	□	○	○	○	○	○	○		6.2
24	火	防災訓練	□	○	○	○	○	○	○		6.2
25	水	インターンシップお礼状作成(2年LHR)	□	L	○	○	○	○	○		5.2
26	木		□	○	○	○	○	○	○		6.2
27	金	カウンセリング実践講座⑱　　服務の日	□	○	○	○	○	○	○		6.2
28	土	県高校新人大会競技開始(～10/31)　　第33回全国産業教育ﾌｪｱ福井大会①									
29	日	第33回全国産業教育ﾌｪｱ福井大会②　　第二種電気工事士下期筆記試験 第3回消防設備士試験									
30	月	沖縄県養護教諭研修会②	□	○	○	○	○	○	○		6.2
31	火	出欠集計　　拡大学年会	□	△	△	△	△	△	△		5.6

備考		1学年	2学年	3学年
毎週月曜日:ノー部活デー 毎週水曜日:ノー残業デー 校長会工業部会 ALT面談研修会(オンライン) 朝学時漢字テスト【監督＝朝学担当者】 入試選抜委員会 ジャパンマイコンカーラリー2024沖縄県大会	授業日数 月	21	21	21
	授業日数 累計	111	111	111
	授業時数 月	121.4	121.4	121.4
	授業時数 累計	607.9	607.9	607.9

●特別授業　※テスト　○50分　△45分　▽40分　□10分

11 月 行 事 計 画 （案）

令和5年度 南部工業高等学校

日	曜日	行　事　予　定	授業実施計画								
			朝学	1	2	3	4	5	6		計
1	水	月初め全体集会		L	△	△	△	△	△		4.5
2	木	第3回過年度追試判定	□	○	○	○	○	○	○		6.2
3	金	文化の日									
4	土	実習助手・寄宿舎指導員選考試験(第1次) 第48回沖縄県高等学校PTA研究大会(中頭大会)									
5	日										
6	月	振替休日(南工フェスタ練習・準備)　　御下賜金記念産業教育功労者伝達表彰式									
7	火	人権の日	□	○	○	○	○	○	○		6.2
8	水	合理的配慮に基づくICT教育推進研修　　月の授業	□	月1 ○	月2 ○	月3 ○	月4 ○	月5 ○	月6 ○		6.2
9	木		□	○	○	○	○	○	○		6.2
10	金	カウンセリング実践講座⑲　　運営委員会⑨	□	○	○	○	○	○	○		6.2
11	土	第23回高校生ものづくりコンテスト全国大会①(北部九州)　　南工フェスタ練習・準備	□	●	●	●	●	●	●		6.2
12	日	第23回高校生ものづくりコンテスト全国大会②(北部九州)　　南工フェスタ		行	行	行	行	行	行		0.0
13	月	振替休日(南工フェスタ)　　県立学校ﾐﾄﾞﾙ・ﾘｰﾀﾞｰ研修③									
14	火		□	○	○	○	○	○	○		6.2
15	水	第31回高校生の交通問題を自ら考える実践交流会 [ICT]授業におけるICT活用講座(島尻)	□	L	○	○	○	○	○		5.2
16	木	学校保健委員会②	□	○	○	○	○	○	○		6.2
17	金	第3金曜日「少年を守る日」　　第89回計算技術検定　　県立学校司書教諭等研修会 第27回沖縄県産業教育フェアWeb開催①　　インターンシップお礼状発送(2年)	□	○	○	○	○	○	○		6.2
18	土	第3土曜日「おきなわ地域教育の日」　　第27回沖縄県産業教育フェアWeb開催②									
19	日	第3日曜日「家庭の日・ファミリー読書」									
20	月	第4回過年度追試申込み(～24日)	□	○	○	○	○	○	○		6.2
21	火	職員会議⑨　　第4回PTA役員会・評議員会	□	○	○	○	○	○	○		6.2
22	水	特別支援教育ｺｰﾃﾞｨﾈｰﾀｰｽｷﾙｱｯﾌﾟ研修⑤ 県高体連研究発表大会　　献血教室(3年)1校時	□	L	○	○	○	○	○		5.2
23	木	勤労感謝の日									
24	金	2学期期末考査①　　第53回工業教育研究大会(教育ｾﾝﾀｰ)　　服務の日 カウンセリング実践講座⑳		※	※	※	※	／	／		4.0
25	土										
26	日										
27	月	2学期期末考査②		※	※	※	※	／	／		4.0
28	火	2学期期末考査③		※	※	※	※	／	／		4.0
29	水	生命(いのち)の安全教育(1～2校時)	□	L	○	○	○	○	○		5.2
30	木	出欠集計　第6回工業部会	□	○	○	○	○	○	○		6.2

備考	
	毎週月曜日：ノー部活デー 毎週水曜日：ノー残業デー ジャパンマイコンカーラリー2024九州地区大会 スターリングテクノラリー(全国大会) 沖縄県高等学校エコデンレース大会 朝学時漢字テスト【監督＝朝学担当者】 入試総務委員会、入試選抜委員会 建築施工管理試験 ALT指導力等向上研修会　　電気点検(午前中全館停電) 技能五輪全国大会　　高校生ロボット相撲全国大会　　インターンシップ報告会資料作成(2年)

		1学年	2学年	3学年
授業日数	月	20	20	20
	累計	131	131	131
授業時数	月	106.5	106.5	106.5
	累計	714.4	714.4	714.4

●特別授業　※テスト　○50分　△45分　▽40分　□10分

12 月 行 事 計 画（案）

令和5年度 南部工業高等学校

日	曜日	行事予定	授業実施計画								
			朝学	1	2	3	4	5	6		計
1	金	月初め全体集会　カウンセリング実践講座㉑ [ICT]入試情報管理システム講座　第5回定例研究協議会（校長会）		△	△	△	△	△	△		5.4
2	土										
3	日										
4	月		□	○	○	○	○	○	○		6.2
5	火	運営委員会⑩　人権の日	□	○	○	○	○	○	○		6.2
6	水	生徒会長選挙(L)　学習記録報告書提出〆切	□	L	○	○	○	○	○		5.2
7	木	芸術鑑賞(午後)	□	○	○	○	○	○	○		6.2
8	金	第46回パソコン利用技術検定　カウンセリング実践講座㉒	□	○	○	○	○	○	○		6.2
9	土										
10	日	第一種電気工事士技能試験　第4回危険物取扱者試験									
11	月		□	○	○	○	○	○	○		6.2
12	火	成績判定会議・職員会議⑩(2学期反省)	□	▽	▽	▽	▽	▽	▽		5.0
13	水	校内弁論大会(国語2h)	□	水4 ○	水5 ○	水6 ○	L	●	●		5.2
14	木	第4回沖工研理事会	□	○	○	○	○	○	○		6.2
15	金	第3金曜日「少年を守る日」　第2回学校評議員会　特別支援教育研究大会 中途退学対策加配校連絡協議会②	□	○	○	○	○	○	○		6.2
16	土	第3土曜日「おきなわ地域教育の日」 実習助手、寄宿舎指導員等候補者選考試験（第2次）									
17	日	第3日曜日「家庭の日・ファミリー読書」									
18	月	第4回過年度追試試験(～22日)	□	○	○	○	○	○	○		6.2
19	火	交通安全講話	□	○	○	○	○	○	○		6.2
20	水	2学期ｷｬﾘｱパスポート記入まとめ(L)　献血（3年456校時）	□	L	○	○	○	○	○		5.2
21	木		□	○	○	○	○	○	○		6.2
22	金	カウンセリング実践講座㉓　服務の日	□	○	○	○	○	○	○		6.2
23	土	第二種電気工事士下期技能試験①									
24	日	第二種電気工事士下期技能試験②									
25	月	2学期終業式・生徒会長認証式・生徒会新旧役員引継ぎ式・伝達表彰　出欠集計 運営委員会⑪		行	行	L	／	／	／		0.0
26	火	冬季休業（～1月5日）									
27	水										
28	木										
29	金	年末年始休（～1月3日）									
30	土										
31	日										

備考	
	毎週月曜日：ノー部活デー 毎週水曜日：ノー残業デー 校長会工業部会 電気点検予備日（午前中全館停電）　御万人すりてぃクリーン・グリーン・グレイシャス(CGG)運動 各科インターンシップ報告会 入試総務委員会　ものづくりコンテスト メカトロニクス職種沖縄県大会 入試選抜委員会　高校生ものづくりコンテスト沖縄大会 木材加工部門 PTA母親委員会 第3回新規高卒者合同企業説明会(ｺﾝﾍﾞﾝｼｮﾝｾﾝﾀ)

		1学年	2学年	3学年
授業日数	月	17	17	17
	累計	148	148	148
授業時数	月	94.2	94.2	94.2
	累計	808.6	808.6	808.6

●特別授業　※テスト　○50分　△45分　▽40分　□10分

１ 月 行 事 計 画（案）

令和5年度 南部工業高等学校

日	曜日	行事予定	入試関連	授業実施計画 朝学	1	2	3	4	5	6		計
1	月	元日										
2	火											
3	水	年末年始休(12/29～)										
4	木	仕事始め										
5	金	職員会議⑪	入試関連職員会議									
6	土											
7	日											
8	月	成人の日										
9	火	3学期始業式・HR役員任証式・推戴式 PTA朝のあいさつ運動　　人権の日			△	△	△	△	△	△		5.4
10	水	第4回過年度追試判定　　運営委員会⑫ インターンシップ担当教諭連絡協議会②		□	L	○	○	○	○	○		5.2
11	木	就職指導担当者研修②　第7回工業部会（南工）		□	○	○	○	○	○	○		6.2
12	金	第3回県立学校校長研修会　　カウンセリング実践講座㉔		□	○	○	○	○	○	○		6.2
13	土	大学入学共通テスト①										
14	日	大学入学共通テスト②										
15	月		県立高校推薦入学願書受付1日目	□	○	○	○	○	○	○		6.2
16	火	3年卒業考査①　　第5回PTA役員会・評議員会	県立高校推薦入学願書受付2日目	□	○ ○ ※	○ ○ ※	○ ○ ※	○ ○ ／	○ ○ ／	○ ○ ／		6.2
17	水	3年卒業考査②	県立高校推薦入学志願状況メール報告 (正午まで)　　内申審査①	□	L L ※	○ ○ ※	○ ○ ※	▽ ▽ ／	▽ ▽ ／	▽ ▽ ／		4.6
18	木	3年卒業考査③ 令和5年度育成・評価記録書Ⅰ提出〆切日	推薦面接13:00集合	□	○ ○ ※	○ ○ ※	○ ○ ※	○ ○ ／	○ ○ ／	○ ○ ／		6.2
19	金	第3金曜日「少年を守る日」　　第71回情報技術検定 3年課題研究発表会　　カウンセリング実践講座㉕	内申審査②	□	△	△	△	△	△	△		5.6
20	土	第3土曜日「おきなわ地域教育の日」										
21	日	第3日曜日「家庭の日・ファミリー読書」										
22	月			□	○	○	○	○	○	○		6.2
23	火	職員会議⑫	推薦入試判定会議	□	▽	▽	▽	▽	▽	▽		5.0
24	水			□	L	○	○	○	○	○		5.2
25	木	学習記録報告書(3学年)提出〆切　　産業教育講演会	入試前放送点検（16時～）	□	○	○	○	○	○	○		6.2
26	金	中堅研⑫（特定課題研究検討会）　　服務の日 カウンセリング実践講座㉖ 第3回県立学校副校長・教頭研修会		□	○	○	○	○	○	○		6.2
27	土											
28	日											
29	月		県立高校推薦入学内定状況メール報告 (正午まで)	□	○	○	○	○	○	○		6.2
30	火	金の授業　　卒業判定会議	県立高校推薦入学結果通知期限	□	金1 ○	金2 ○	金3 ○	金4 ○	金5 ○	金6 ○		6.2
31	水	第1回3年現年度追試申込み(～1日)　　出欠集計 第29回生徒意見・体験発表大会（沖工研） 第34回県工業高校生徒研究成果作品発表大会		□	L	○	○	○	○	○		5.2

備考	
	毎週月曜日：ノー部活デー 毎週水曜日：ノー残業デー 朝学漢字テスト(3年)　　学校保健委員会③ 高校生ﾛﾎﾞｯﾄｱﾒﾘｶﾝﾌｯﾄﾎﾞｰﾙ沖縄大会 技能検定(後期) 建築設計製図競技会 入試選抜委員会 ジャパンマイコンカーラリー2024全国大会

		1学年	2学年	3学年
授業日数	月	17	17	17
	累計	165	165	165
授業時数	月	98.2	98.2	89.8
	累計	906.8	906.8	898.4

●特別授業　※テスト　○50分　△45分　▽40分　□10分

2 月 行 事 計 画（案）

令和5年度 南部工業高等学校

日	曜日	行事予定	入試関連	授業実施計画 朝学	1	2	3	4	5	6		計
1	木	月初め全体集会　3学年午前授業(～9日)			△	△	△	△△／	△△／	△△／		5.4
2	金	送別球技大会　カウンセリング実践講座㉗・閉講式			行	行	行	行	行	行		0.0
3	土											
4	日											
5	月	県立学校ミドル・リーダー研修会④	県立高校推薦入学確約書提出期限	□	○	○	○	○○／	○○／	○○／		6.2
6	火	第1回3年現年度追試試験(～7日)　人権の日		□	○	○	○	○○／	○○／	○○／		6.2
7	水		県立高校一般入学願書受付①	□	L	○	○	○○／	○○／	○○／		5.2
8	木		県立高校一般入学願書受付②(16時まで) 初回志願状況メール報告(17時まで)	□	○	○	○	○○／	○○／	○○／		6.2
9	金	学年末考査①　第5回沖工研理事会			※※●	※※●	※※●	※※／	／	／		4.0
10	土											
11	日	建国記念の日										
12	月	振替休日(建国記念の日)										
13	火	学年末考査②　初任研校長等連絡協議会② 3学年就職進学準備期間(～28日)			※	※	※	※	／	／		4.0
14	水	学年末考査③　第1回3年現年度追試判定 2年研④(課題研究報告会)　学校保健委員会③	県立高校志願変更申し出①		※	※	※	※	／	／		4.0
15	木	第2回3年現・過年度追試申込み(～16日) 次年度用保健調査(1・2年)	県立高校志願変更申し出②(17時まで)	□	○	○	○	○	○	○		6.2
16	金	第3金曜日「少年を守る日」　運営委員会⑬ 特別支援教育ｺｰﾃﾞｨﾈｰﾀｰｽｷﾙｱｯﾌﾟ研修⑥　服務の日 第6回定例研究協議会(校長会)		□	○	○	○	○	○	○		6.2
17	土	第3土曜日「おきなわ地域教育の日」										
18	日	第3日曜日「家庭の日・ファミリー読書」 第5回危険物取扱者試験										
19	月	校内就職ガイダンス(1、2年)		□	○	○	○	○	○	○		6.2
20	火	第3回学校評議員会	県立学校願書取り下げ・再出願①	□	○	○	○	○	○	○		6.2
21	水		県立学校願書取り下げ・再出願②(16時まで) 最終志願状況メール報告(17時まで)	□	L	○	○	○	○	○		5.2
22	木	学習記録報告書提出〆切		□	○	○	○	○	○	○		6.2
23	金	天皇誕生日										
24	土											
25	日											
26	月	職員会議⑬		□	○	○	○	○	○	○		6.2
27	火	第2回3年現・過年度追試試験(～28日)	内申審査①	□	○	○	○	○	○	○		6.2
28	水	第2回進路希望調査(LHR)	内申審査②	□	L	○	○	○	○	○		5.2
29	木	卒業式準備　全体清掃　卒業式予行演習			行	行	行	行	行	行		0.0

備考	
	毎週月曜日：ノー部活デー 毎週水曜日：ノー残業デー ポリテクビジョンフライス盤大会 コサージュづくり(3年保護者) 電気科1年、機械科2年施設見学 3年教室整備　未履修懸念・単位保留懸念生徒補習期間 入試選抜委員会 指導要録点検(3年) 3学年対象講話「アンガーマネジメント」(ひなた)

		1学年	2学年	3学年
授業日数	月	19	19	19
	累計	184	184	184
授業時数	月	95.0	95.0	17.5
	累計	1001.8	1001.8	915.9

●特別授業　※テスト　○50分　△45分　▽40分　□10分

3 月 行 事 計 画（案）

令和5年度 南部工業高等学校

日	曜日	行事予定	入試関連	授業実施計画 朝学	1	2	3	4	5	6		計
1	金	第52回卒業式　PTA新聞発行			行	行	行	／	／	／		0.0
2	土											
3	日	第4回消防設備士試験										
4	月	学年末成績判定会議 第2回3年現・過年度追試判定			月1 ○	月2 ○	月3 ○	月4 ○	／	／		4.0
5	火	人権の日	入試会場作成		行	行	行	／	／	／		0.0
6	水	高校入試のための自宅学習期間（～13日）	県立高校入学者選抜学力検査1日目（国・理・英）	／	／	／	／	／	／	／		0.0
7	木		県立高校入学者選抜学力検査2日目（社・数）	／	／	／	／	／	／	／		0.0
8	金			／	／	／	／	／	／	／		0.0
9	土											
10	日											
11	月			／	／	／	／	／	／	／		0.0
12	火		一般入試合否判定会議13:00	／	／	／	／	／	／	／		0.0
13	水		合格発表準備	／	／	／	／	／	／	／		0.0
14	木		県立高校一般合格発表		木1 ○	木2 ○	木3 ○	木4 ○	／	／		4.0
15	金	第3金曜日「少年を守る日」　追卒業式 運営委員会⑭　[ICT]進路相談支援システム基礎講座	県立高校2次募集願書受付①		金1 ○	金2 ○	金3 ○	金4 ○	／	／		4.0
16	土	第3土曜日「おきなわ地域教育の日」										
17	日	第3日曜日「家庭の日・ファミリー読書」										
18	月		県立高校2次募集願書受付② 2次募集初回志願状況発表 県立学校入学者選抜学力検査追検査1日目		月3 ○	月4 ○	月5 ○	月6 ○	／	／		4.0
19	火	第6回PTA役員会・評議員会	県立高校2次募集志願変更再出願(16時まで) 2次募集最終志願状況発表 県立学校入学者選抜学力検査追検査2日目		火1 ○	火2 ○	火3 ○	火4 ○	／	／		4.0
20	水	春分の日										
21	木		2次募集書類交換　内申審査①		木3 ○	木4 ○	木5 ○	木6 ○	／	／		4.0
22	金	修了式・離任式（教科書購入新2・3年）　出欠集計	2次募集面接　追検査判定会議		行	行	L	／	／	／		0.0
23	土											
24	日											
25	月	学年末休業(～4月6日)	追検査合格発表　2次募集判定会議									
26	火	職員会議⑭（学年末反省）	追検査第2次募集出願・面接・判定会議									
27	水		2次募集合格発表 追検査第2次募集合格発表									
28	木	合格者ｵﾘｴﾝﾃｰｼｮﾝ（9:30集合）　新1年教科書販売										
29	金	退職者辞令交付式　服務の日										
30	土											
31	日											

備考	
	毎週月曜日：ノー部活デー 毎週水曜日：ノー残業デー 校長会定例研究協議会　工業部会 3月朝の学習なし 1,2年生ｷｬﾘｱﾊﾟｽﾎﾟｰﾄ記入まとめ 3月：1～4校時→清掃→SHR　※昼食なし 1・2年教室整備 指導要録点検（1・2年） 1，2学年対象講話

		1学年	2学年	3学年
授業日数	月	15	15	1
	累計	199	199	185
授業時数	月	24.0	24.0	0.0
	累計	1025.8	1025.8	915.9

●特別授業　※テスト　○50分　△45分　▽40分　□10分

17. 生徒会組織

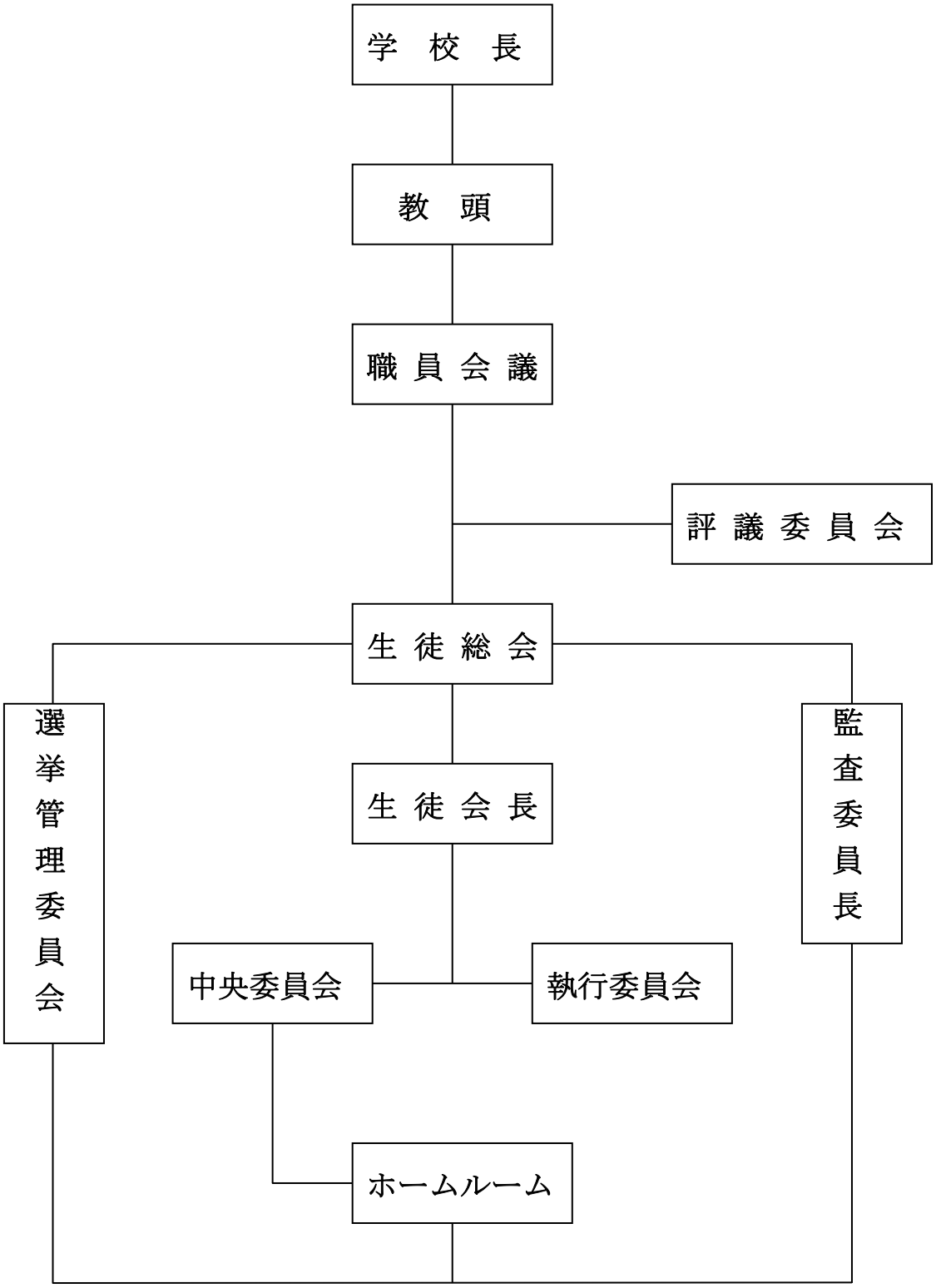
学　校　長
教　頭
職 員 会 議
評 議 委 員 会
生 徒 総 会
選挙管理委員会
監査委員長
生 徒 会 長
中央委員会
執行委員会
ホームルーム

18. 学校防災計画

(1) 防火防災規程

《主　　旨》

(1)　本校職員・生徒は、学校愛護の精神に徹し、防火の完璧を期するため、本規程により常時厳重なる注意をもって火気の取扱いに当たり、火災発生未然防止に努め安全教育の徹底を図らなければいけない。

《目　　的》

(2)　上の主旨に則り、次の目的を達成するよう努めねばならない。

①　不慮の災害に対する認識を深める。
②　災害予防思想の高揚。
③　緊急な態度の確立（冷静、迅速、適切なる処置）

《予防対策》

(3)　上の目的に添うべく学校は、次の要望対策を講じなければならない。

①　校内各施設ごとに管理責任者（火元取締責任者）を配置して常時管理する。
②　火気を使用した場合は細心に点検して残り火の有無を確かめ、下校の際は必ず週番もしくは当直者に連絡のこと。
③　火気及び電力の使用はその都度教師の指導、監督の下で行う。
④　当直者、週番は勤務中に絶えず火気予防に留意する。
⑤　重要書類その他重要物品は、火災の際直ちに搬出できるように「非常持出」の赤文字を貼っておく。
⑥　各職員は非常持ち出し品、発火性薬品等の所在場所、火気を用いる場所、電源、防火器、防火具等を熟知しておく。
⑦　非常事態に備え、避難計画を別に定める。
⑧　避難、非常召集の訓練を臨時実施する。
⑨　その他安全を図る上で必要な措置を講じる。

《処　　置》

(4)　万一非常事態が発生した時、各職員生徒は次の処置を心得ておくものとする。

①　各係員は火災、風災等の発見、認知したときは大声でもって連呼し、ベルの連続吹鳴と同時に消防署に急報し臨機応変の処置をなし、被害の軽減に努めるものとする。

②　前項の非常信号を認知したときは冷静、迅速に生徒を避難計画に基づき所定の安全な場所に誘導し、更に火災時は防火編成に基づき各分担任務に従事するものとする。

③　夜間及び休日に火災が起こった時は、警備員は初期防火に努めるとともにベルによる警報を発し、かつ消防署及び校長に急報しなければならない。

《組織編成》

(5) 防火管理者は毎学年はじめに防火防災計画及び組織編成を行うものとする。

① 規程に基づいて、非常事態の組織編成を次の通り定め趣旨の徹底に万全を期す。

② 防火管理責任組織

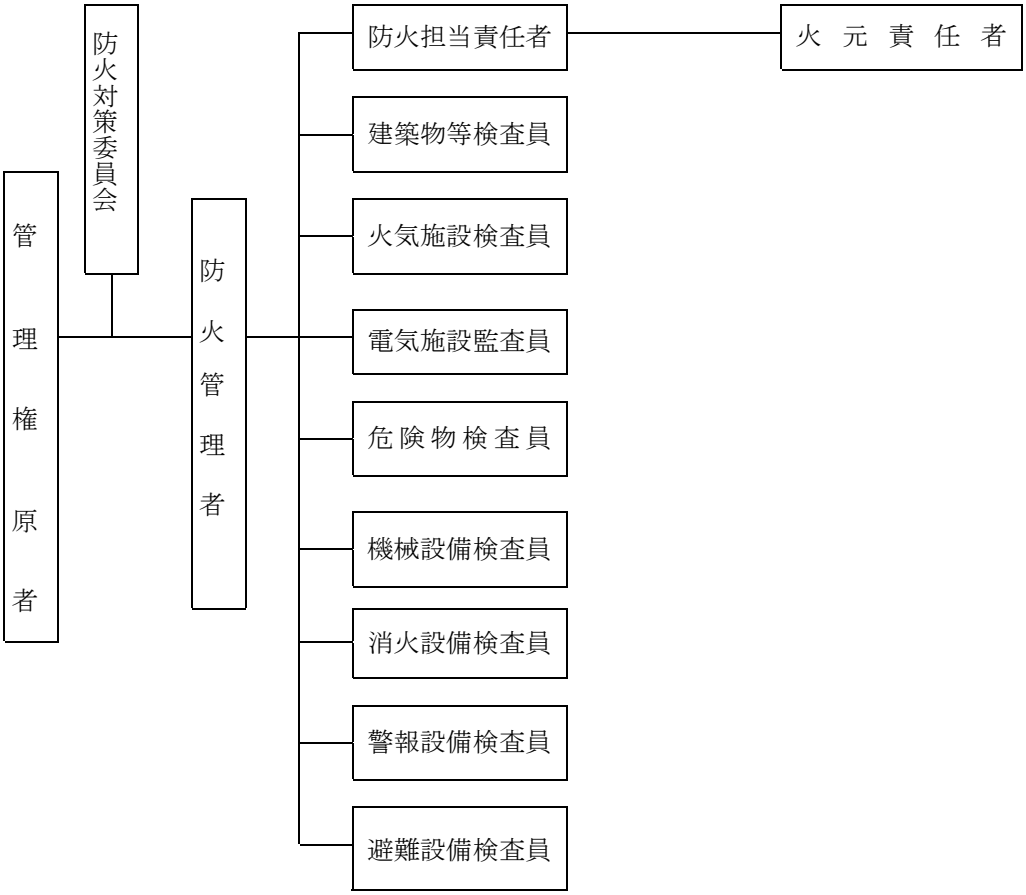
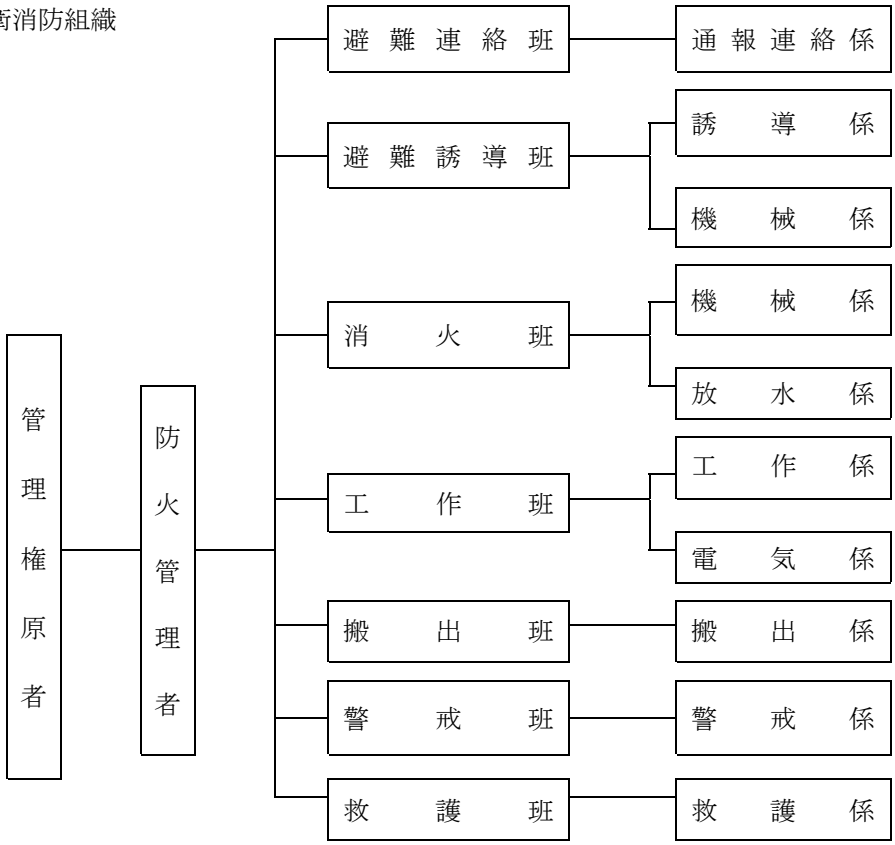
③ 自衛消防組織